

Dachgeschoss

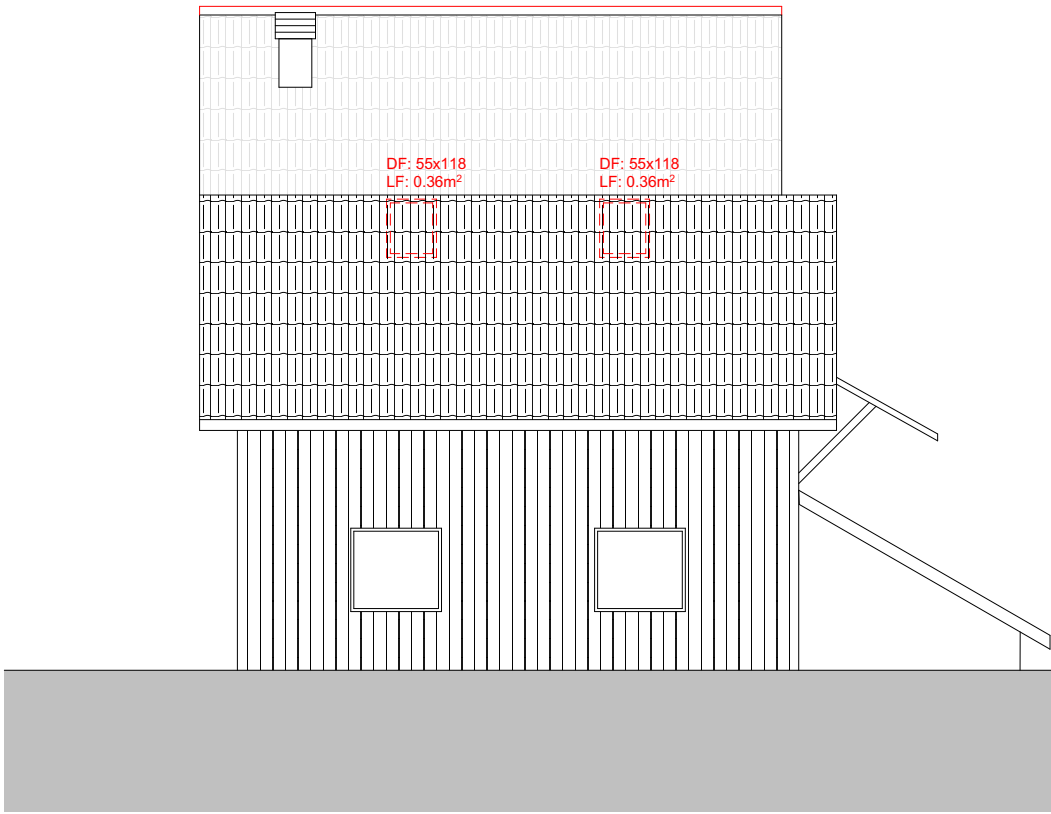

Nordwest-Fassade



Nordost-Fassade



Obergeschoss

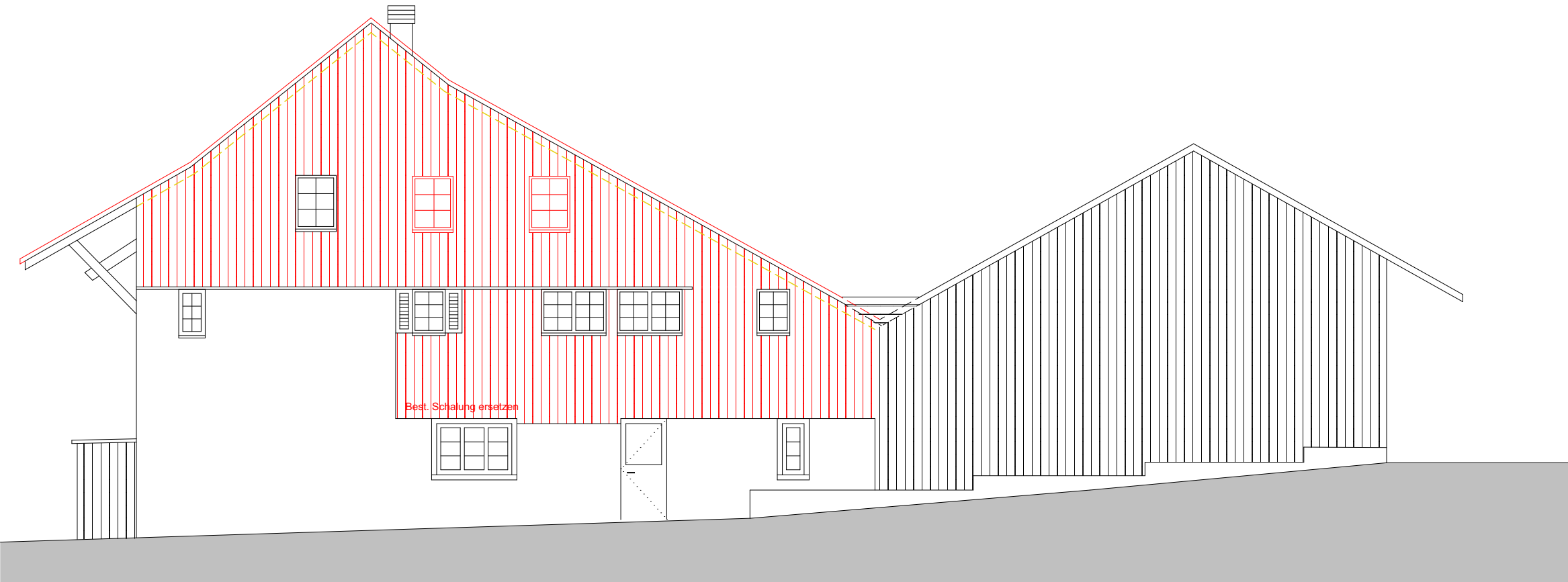

Südost-Fassade

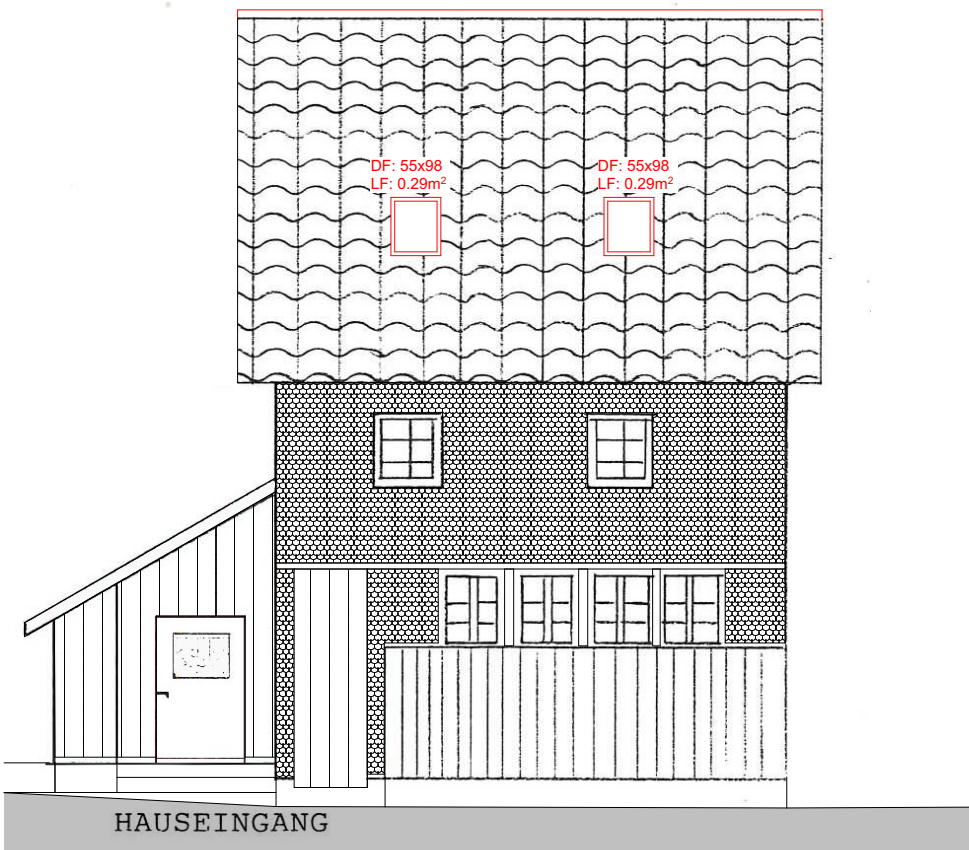

Südwest-Fassade

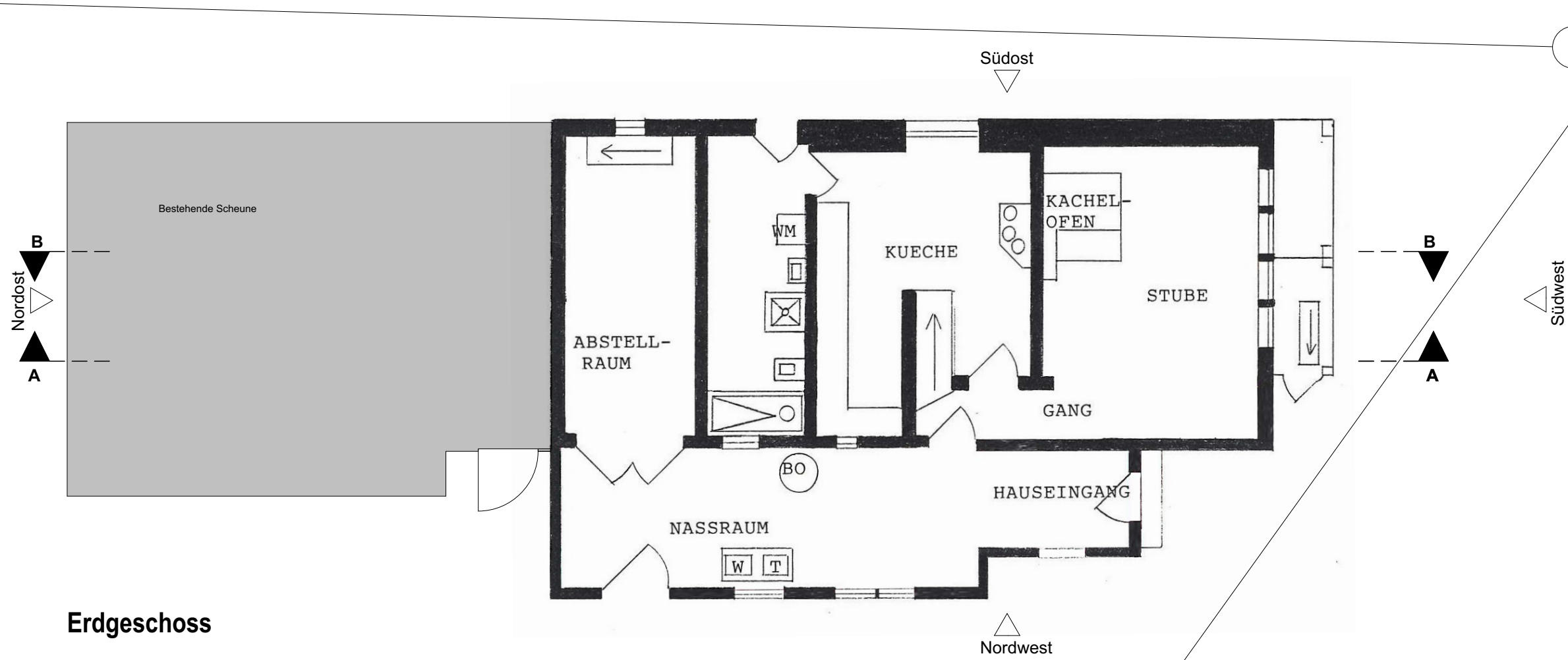

Erdgeschoss

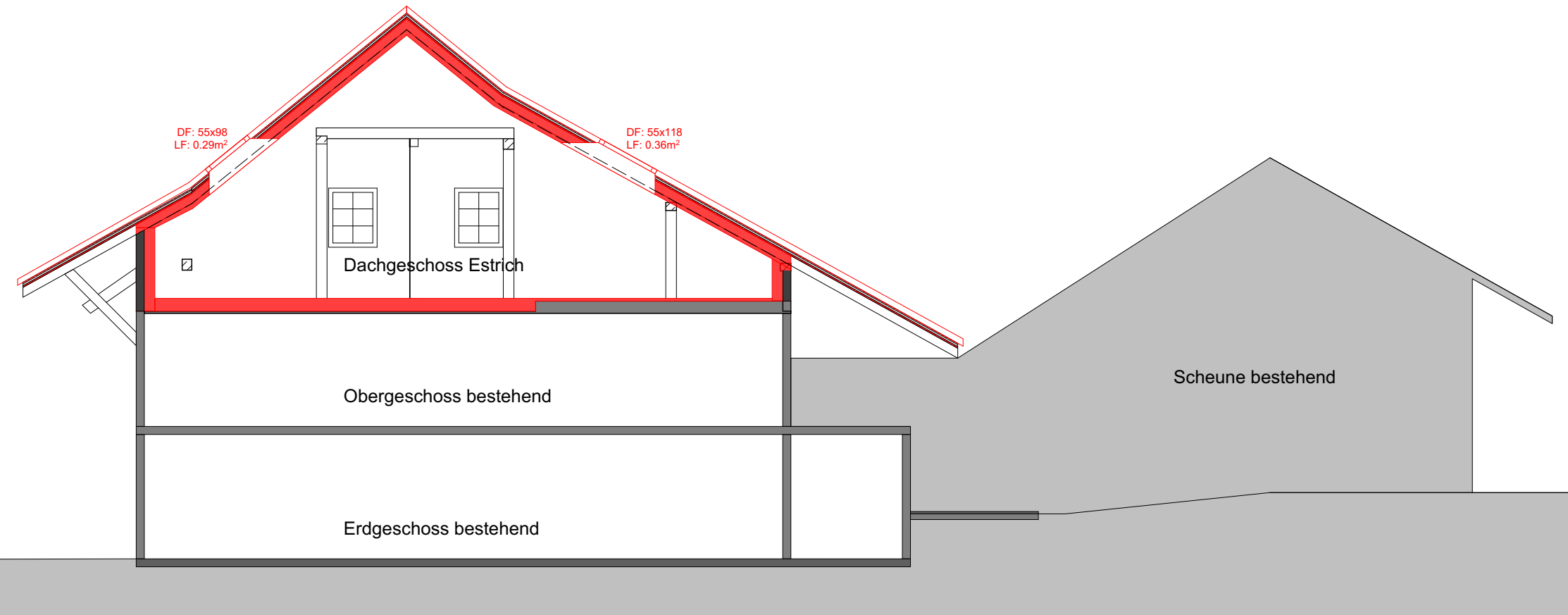

Schnitt B-B

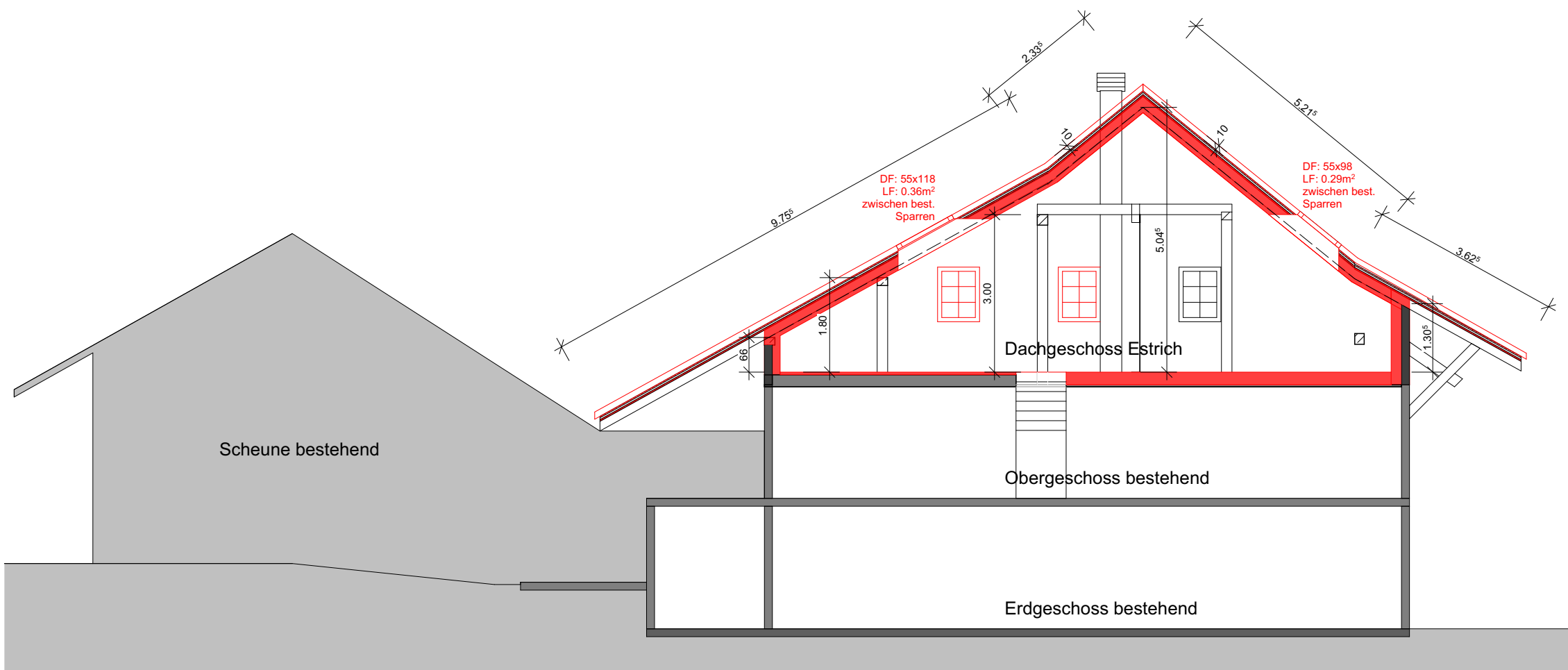

Schnitt A-A

Ort, Datum:

Eigentümer/Bauherr:

Planverfasser:

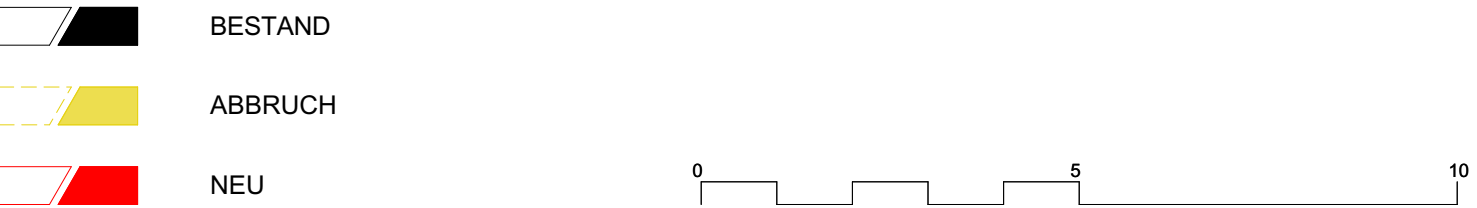

Koten (Meereshöhe):  
± 0.00 = OK FB Erdgeschoss = ca. 749 m.ü.M.

BAUVORHABEN: <b>Energetische Sanierung Bauernhaus Schalchenstrasse 4, 8330 Hermatswil</b>		PROJEKTNUMMER: 230709
AUFTRAGGEBER: <b>Ruth &amp; Hans Zurbrügg Schalchenstrasse 4, 8330 Hermatswil</b>		GEZEICHNET: CA
PLANVERFASSEN: <b>Jampen Holzbau AG Industriestrasse 3 8335 Hittnau</b>		DATUM: 24.09.2025
PLANUNGSPHASE: <b>BAUEINGABE</b>		REVIDIERT:
PLANNUMMER: <b>30- Be-02</b>	PLANTITEL: <b>Grundrisse, Fassaden, Schnitte</b>	MASSSTAB: 1:100
K:10 Architektur10 Ausführung230709_Zurbrugg Hermatswil07 Planunterlagen - Skizzen - Notizen230709_Zurbrugg_Ba.gn		PLANGRÖSSE: A1