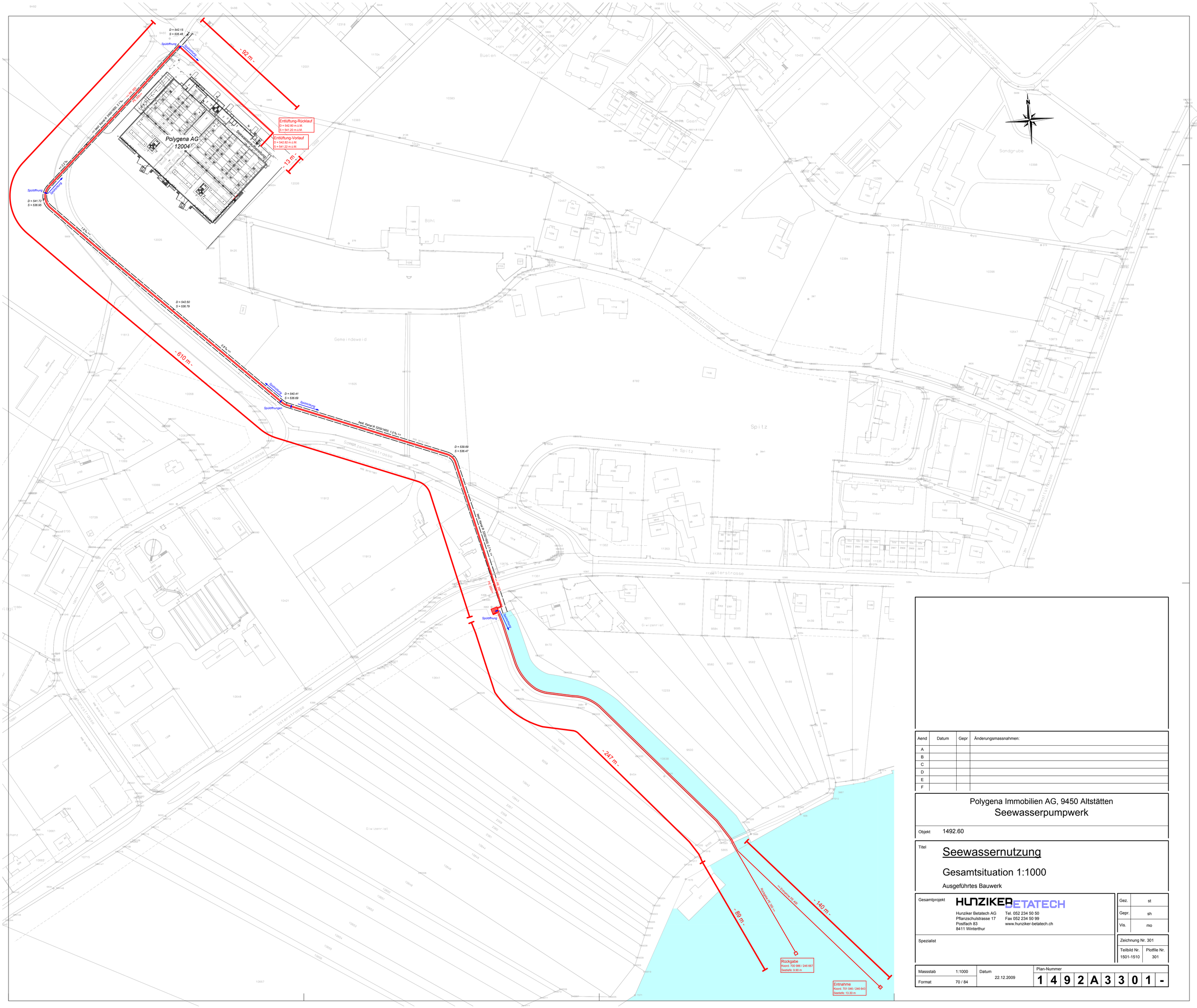

Aend	Datum	Gepr	Änderungsmassnahmen:
A			
B			
C			
D			
E			
F			

Polygena Immobilien AG, 9450 Altstätten

Seewasserpumpwerk

Objekt 1492.60

Titel

Seewassernutzung

Gesamtsituation 1:1000

Ausgeführtes Bauwerk

Gesamtprojekt

HUNZIKER BETATECH
Hunziker Betatech AG
Pflanzschulstrasse 17
Postfach 83
8411 Winterthur
Tel. 052 234 50 50
Fax 052 234 50 99
www.hunziker-betatech.ch

Gez.	st
Gepr.	sh
Vis.	mo

Spezialist

Zeichnung Nr. 301

Teilbild Nr.	Plotfile Nr.
1501-1510	301

Massstab	1:1000	Datum	22.12.2009	Plan-Nummer
Format	70 / 84			1 4 9 2 A 3 3 0 1 -