

LEGENDE: Bestand ■ Neu ■ Abbruch ■

|   |  |   |                          |   |                          |
|---|--|---|--------------------------|---|--------------------------|
| BAUVORHABEN:<br><b>Areal Hochstrasse</b><br>Hochstrasse 31-33, 8330 Pfäffikon |  | AUFTRAGGEBER:<br><b>Stiftung zur Palme</b><br>Hochstrasse 31-33, 8330 Pfäffikon |                          | PLANVERFASSER:<br><b>kathrinsimmen Architekten ETH SIA</b><br>Erismannstrasse 54, 8004 Zürich |                          |
| PLANNUMMER:<br><b>3011</b>  | PLANTITEL:<br><b>Situationsplan mit Dachaufsicht</b> | MASSSTAB:<br><b>1:500</b>   | PLANGRÖSSE:<br><b>A3</b> | PROJEKTPHASE:<br><b>32</b>  | GEZEICHNET:<br><b>AV</b> |
|   |  |   |                          | DATUM:<br><b>02.06.2023</b>   | REVIDIERT:<br>-          |
|   |  |   |                          | PROJEKTNUMMER:<br><b>056</b>  | INDEX:<br>-              |

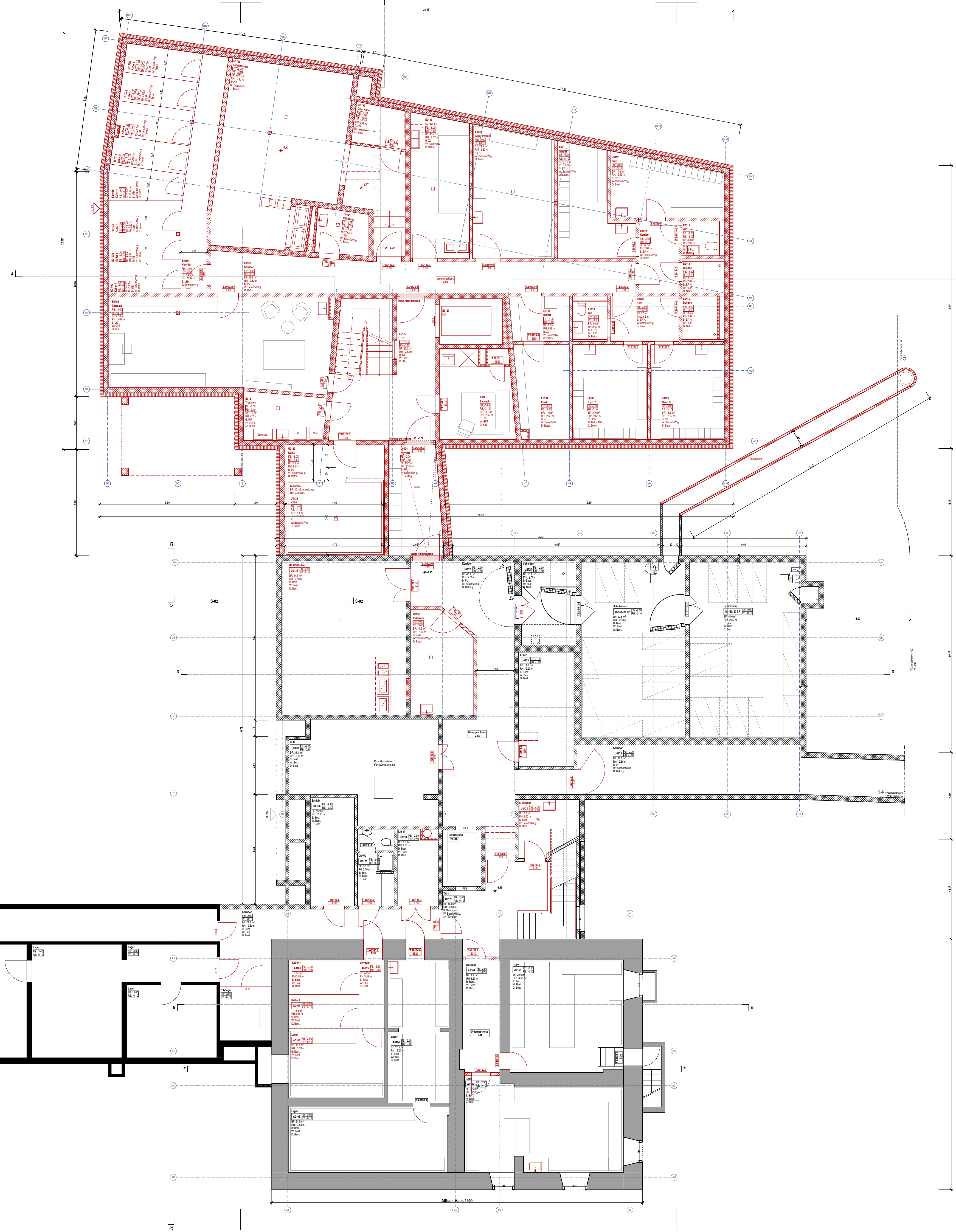



| LEGENDE KURZZEICHEN: |                   | LEGENDE BODENMATERIALIEN |                                | LEGENDE WANDMATERIALIEN   |   |
|----------------------|-------------------|--------------------------|--------------------------------|---------------------------|---|
| BF                   | Bodenfläche       | SA                       | Sonderaufbau                   | SBL                       | Sichtbeton, lasiert   |
| FF                   | Fensterfläche     | L11                      | Linoleum, Farbe 1              | FL/PL                     | Fliesen/Platten   |
| RH                   | Raumhöhe im Licht | L12                      | Linoleum, Farbe 2              | Vergl.                    | Verglasung  |
| F                    | Fertig            | FL                       | Fliesen                        | Best.                     | Bestand, geputzt  |
| R                    | Roh               | HR                       | Holzrost                       | GK                        | Verkleidung Gipskartonplatte  |
| OK                   | Oberkante         | Beton                    | Beton                          | Gard.                     | Garderobe   |
| UK                   | Unterkante        | IB                       | Industrieboden                 | Beton/MW g.               | Beton/Mauerwerk gestrichen  |
| B                    | Boden             | EP                       | Epoxiboden                     | GFT                       | Glasfasertape gestrichen  |
| W                    | Wand              | Best.                    | Bestand, geputzt               | Beton/MW                  | Beton/Mauerwerk roh   |
| D                    | Decke             | KST                      | Kunststein                     | Best. g.                  | Bestand neu gestrichen  |
| BR                   | Brüstung          | Ubr                      | Unterlagsbodeb, roh gestrichen | A                         | Abrieb  |
| ST                   | Sturz             | P1                       | Parkett Typ 1                  | LEGENDE DECKENMATERIALIEN |   |
| SW                   | Schwelle          | P2                       | Parkett Typ 2                  | GK                        | Täferflächen in Dachschräge in Gipskarton verkleidet und gestrichen |
| BA                   | Bodenablauf       | Best. K                  | Klinker-Platten Bestand        | SBL                       | Sichtbeton, lasiert   |
| AUL                  | Aussenluft        | SS                       | Schmutzschleuse                | Best.                     | Bestand, neu gestrichen   |
| FOL                  | Fortuft           | ZÜ                       | Zementüberzug (3cm),           | Beton g.                  | Beton, gestrichen, Farbe nach Ang. Arch.                            |
| EV                   | Elektroverteiler  | MP                       | Mineralitplatten               | V                         | Verputz   |
| BH                   | Bodenheizung      |                          |                                | Best.                     | Bestand, gereinigt  |
| TS                   | Türschliesser     |                          |                                | GK EI60                   | Ab. Decke neu, Gips EI60  |
| EI30                 | Brandschutztür    |                          |                                | GLD                       | Gipsloch Decke  |
| RWA                  | Rauch- Wärmeabzug |                          |                                | GAD                       | Gipsabhangdecke   |
| SB                   | Steckbecken       |                          |                                | SP                        | Spritzputz / Promat o.ä   |
| MS                   | Medzinschrank     |                          |                                | Beton                     | Beton roh   |
| WM                   | Waschmaschine     |                          |                                | AP                        | 90% der Fläche mit Akustikpaneele                                   |
| WT                   | Tumbler           |                          |                                |                           |   |

**Revisionen**

| Index | Datum | gez. | Ergänzungen u. Änderungen |
|-------|-------|------|---------------------------|
|       |       |      |                           |
|       |       |      |                           |
|       |       |      |                           |
|       |       |      |                           |
|       |       |      |                           |
|       |       |      |                           |
|       |       |      |                           |
|       |       |      |                           |
|       |       |      |                           |
|       |       |      |                           |

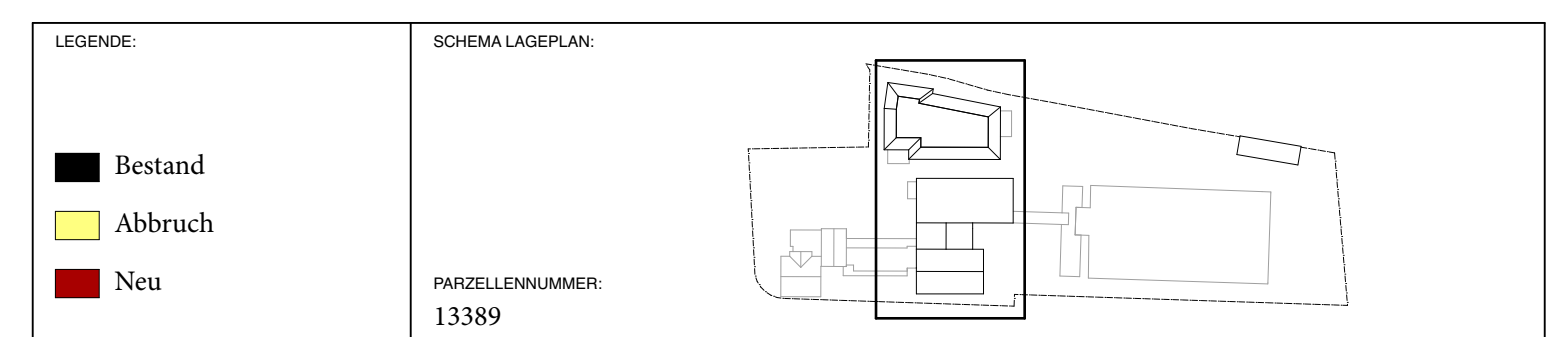

LEGENDE SINNBILDER MATERIALIEN:

|                                |                 |                |
|--------------------------------|-----------------|----------------|
| Ortbeton                       | Dämmstoff       | Leichtbauwand  |
| Beton vorfabriziert            | Unterlagsboden  | Kote fertig    |
| Backstein (universal Richtung) | Sperrschicht    | Kote roh       |
| Änderungen                     | Kies / Substrat | Achse          |
| in Abklärung                   | Holz            | Beleuchtung    |
|                                |                 | Aufsichtslinie |

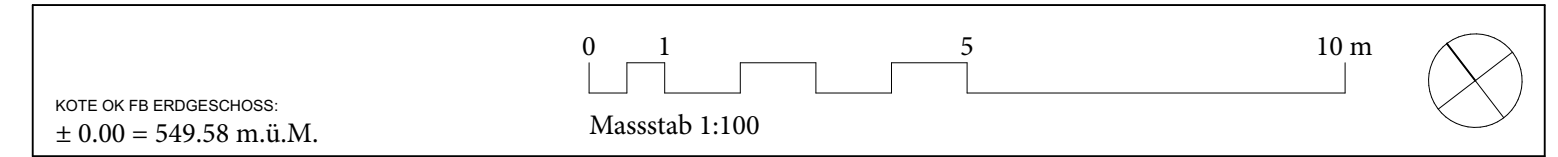

|  |  |                               |
|--|--|-------------------------------|
| <b>BAUVORHABEN:</b><br><b>Areal Hochstrasse</b><br>Hochstrasse 31-33 8330 Pfäffikon            |  |                               |
| <b>AUFTRAGGEBER:</b><br><b>Stiftung zur Palme</b><br>Hochstrasse 31-33 8330 Pfäffikon          |  |                               |
| <b>PLANVERFASSER:</b><br>kathrinsimmenArchitektinnen ETH SIA<br>Erismannstrasse 54 8004 Zürich |  | <b>PROJEKTNUMMER:</b><br>056  |
| <b>INDEX:</b>  |  | <b>GEZEICHNET:</b><br>AA / AV |
| <b>PLANNUMMER:</b><br><b>3021a</b>   |  | <b>DATUM:</b><br>02.06.2023   |
| <b>PLANTITEL:</b><br><b>Untergeschoss Bestand/Neu</b>  |  | <b>REVIDERT:</b>              |
|  |  | <b>MASSSTAB:</b><br>1:100     |
|  |  | <b>PLANGRÖSSE:</b><br>A1 quer |



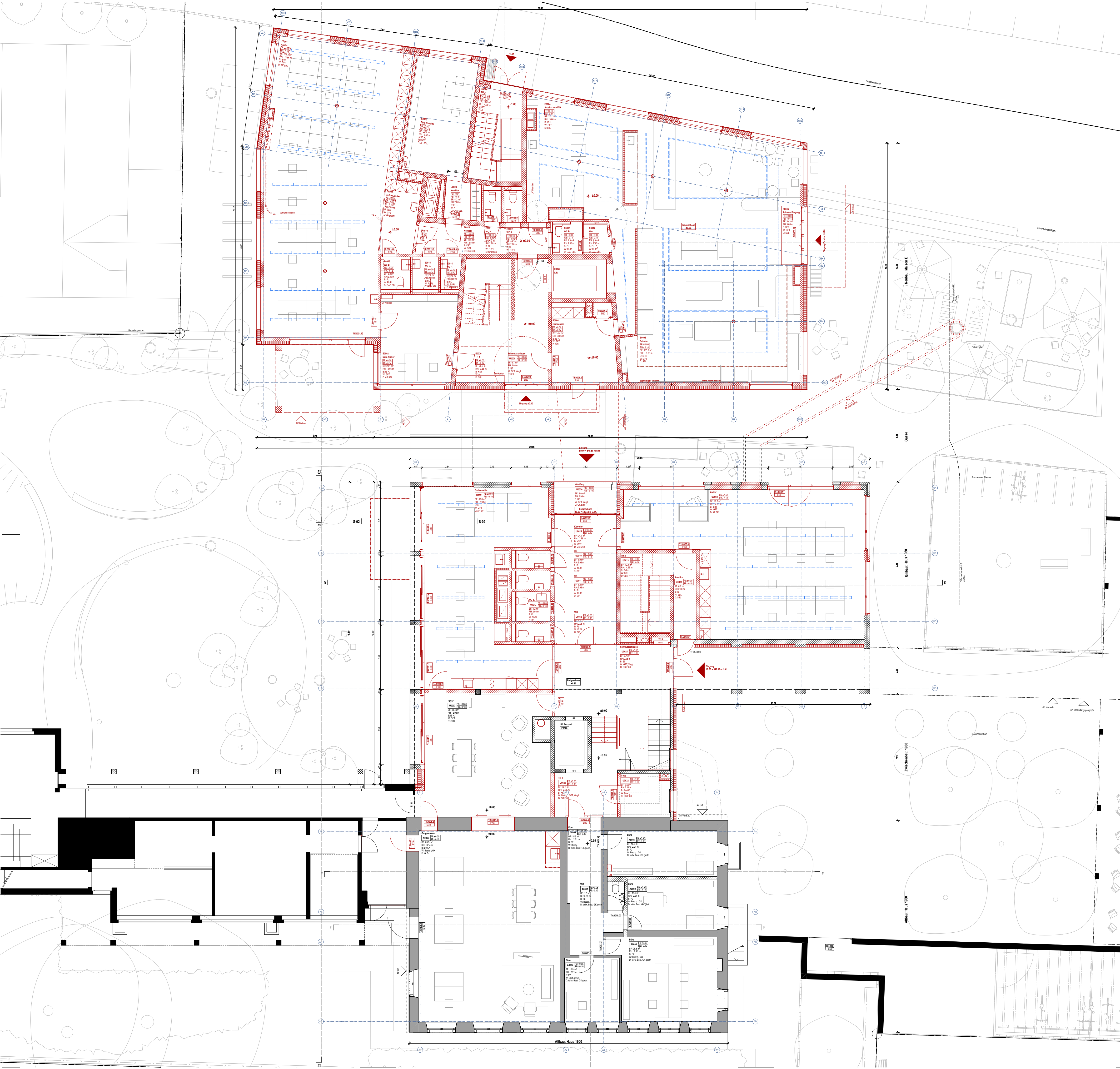

| LEGENDE KURZZEICHEN: |                   | LEGENDE BODENMATERIALIEN: |                                | LEGENDE WANDMATERIALIEN:             |                                   |
|----------------------|-------------------|---------------------------|--------------------------------|--------------------------------------|-----------------------------------|
| BF                   | Bodenfläche       | SA                        | Sonderaufbau                   | SBL                                  | Sichtbeton, lasiert               |
| FF                   | Fensterfläche     | L11                       | Linoleum, Farbe 1              | FL/PL                                | Fliesen/Platten                   |
| RH                   | Raumhöhe im Licht | L12                       | Linoleum, Farbe 2              | Vergl.                               | Verglasung                        |
| F                    | Fertig            | FL                        | Fliesen                        | Best.                                | Bestand, geputzt                  |
| R                    | Roh               | HR                        | Holzrost                       | GK                                   | Verkleidung Gipskartonplatte      |
| OK                   | Oberkante         | Beton                     | Beton                          | Gard.                                | Garderobe                         |
| UK                   | Unterkante        | IB                        | Industrieboden                 | Beton/MW g.                          | Beton/Mauerwerk gestrichen        |
| B                    | Boden             | EP                        | Epoxiboden                     | GFT                                  | Glasfasertape gestrichen          |
| W                    | Wand              | Best.                     | Bestand, geputzt               | Beton/MW                             | Beton/Mauerwerk roh               |
| D                    | Decke             | KST                       | Kunststein                     | Best. g.                             | Bestand neu gestrichen            |
| BR                   | Brüstung          | UBr                       | Unterlagsboden, roh gestrichen | A                                    | Abrieb                            |
| ST                   | Sturz             | P1                        | Parkett Typ 1                  | LEGENDE DECKENMATERIALIEN:           |                                   |
| SW                   | Schwelle          | P2                        | Parkett Typ 2                  | GK                                   | Täferflächen in Dachschräge in    |
| BA                   | Bodenablauf       | Best. K                   | Klinker-Platten Bestand        | Gipskarton verkleidet und gestrichen |                                   |
| AUL                  | Aussenluft        | SS                        | Schmutzschleuse                | SBL                                  | Sichtbeton, lasiert               |
| FOL                  | Fortuft           | ZÜ                        | Zementüberzug (3cm).           | Best.                                | Bestand, neu gestrichen           |
| EV                   | Elektroverteiler  | MP                        | Mineralitplatten               | Beton g.                             | Beton, gestrichen, Farbe nach     |
| BH                   | Bodenheizung      |                           |                                | Ang. Arch.                           | Verputz                           |
| TS                   | Türschliesser     | HV 88                     | Heizverteiler / Grösse         | V                                    | Bestand, gereinigt                |
| E130                 | Brandschutztür    | B-00.00.00                | Türnummer /                    | GK E160                              | Ab. Decke neu, Gips E160          |
| RWA                  | Rauch- Wärmeabzug | E130                      | Brandschutz                    | GLD                                  | Gipsloch Decke                    |
| SB                   | Steckbecken       | F-010.1                   | Fensternummer                  | GAD                                  | Gipsabhangdecke                   |
| MS                   | Medizinschrank    |                           |                                | SP                                   | Spritzputz / Promat o.ä           |
| WM                   | Waschmaschine     |                           |                                | Beton                                | Beton roh                         |
| WT                   | Tumbler           |                           |                                | AP                                   | 90% der Fläche mit Akustikpaneele |

**Revisionen**

| Index | Datum | gez. | Ergänzungen u. Änderungen |
|-------|-------|------|---------------------------|
|       |       |      |                           |
|       |       |      |                           |
|       |       |      |                           |
|       |       |      |                           |
|       |       |      |                           |
|       |       |      |                           |
|       |       |      |                           |
|       |       |      |                           |
|       |       |      |                           |
|       |       |      |                           |

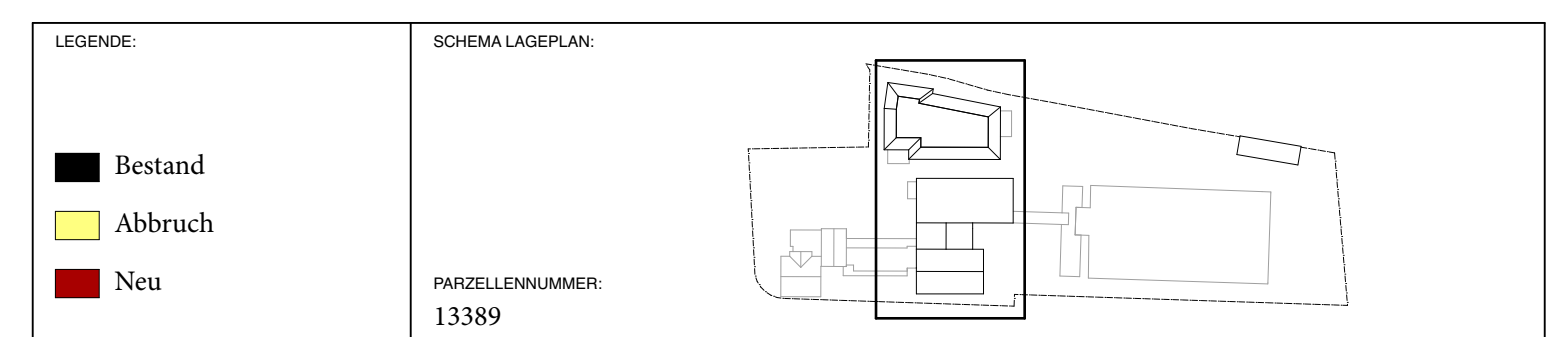

LEGENDE SINNBILDER MATERIALIEN:

|                                |                 |                |
|--------------------------------|-----------------|----------------|
| Ortbeton                       | Dämmstoff       | Leichtbauwand  |
| Beton vorfabriziert            | Unterlagsboden  | Kote fertig    |
| Backstein (universal Richtung) | Sperrschicht    | Kote roh       |
| Änderungen                     | Kies / Substrat | Achse          |
| in Abklärung                   | Holz            | Beleuchtung    |
|                                |                 | Aufsichtslinie |

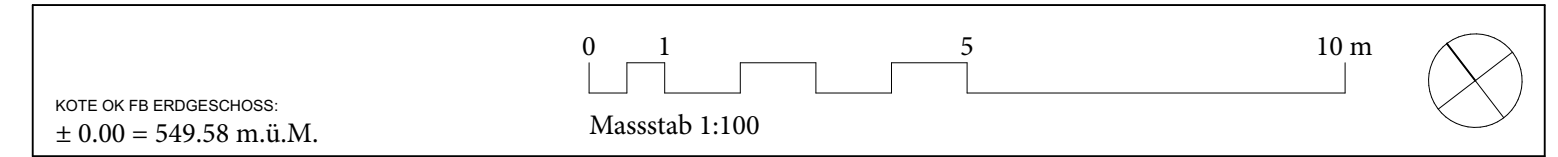

|  |  |                                |
|--|--|--------------------------------|
| <b>BAUVORHABEN:</b><br><b>Areal Hochstrasse</b><br>Hochstrasse 31-33 8330 Pfäffikon              |  |                                |
| <b>AUFTRAGGEBER:</b><br><b>Stiftung zur Palme</b><br>Hochstrasse 31-33 8330 Pfäffikon            |  |                                |
| <b>PLANVERFASSTER:</b><br>Kathrinsimmen Architektinnen ETH SIA<br>Erismannstrasse 54 8004 Zürich |  | 044 953 31 31<br>info@palme.ch |
| <b>INDEX:</b>  |  | <b>PROJEKTNUMMER:</b><br>056   |
| <b>PLANUNGSPHASE:</b><br><b>Bauprojekt</b>   |  | <b>GEZEICHNET:</b><br>AA / AV  |
| <b>PLANNUMMER:</b><br><b>3022a</b>   |  | <b>DATUM:</b><br>02.06.2023    |
| <b>PLANTITEL:</b><br><b>Erdgeschoss Bestand/Neu</b>  |  | <b>REVIDERT:</b>               |
|  |  | <b>MASSSTAB:</b><br>1:100      |
|  |  | <b>PLANGROSSE:</b><br>A1 quer  |











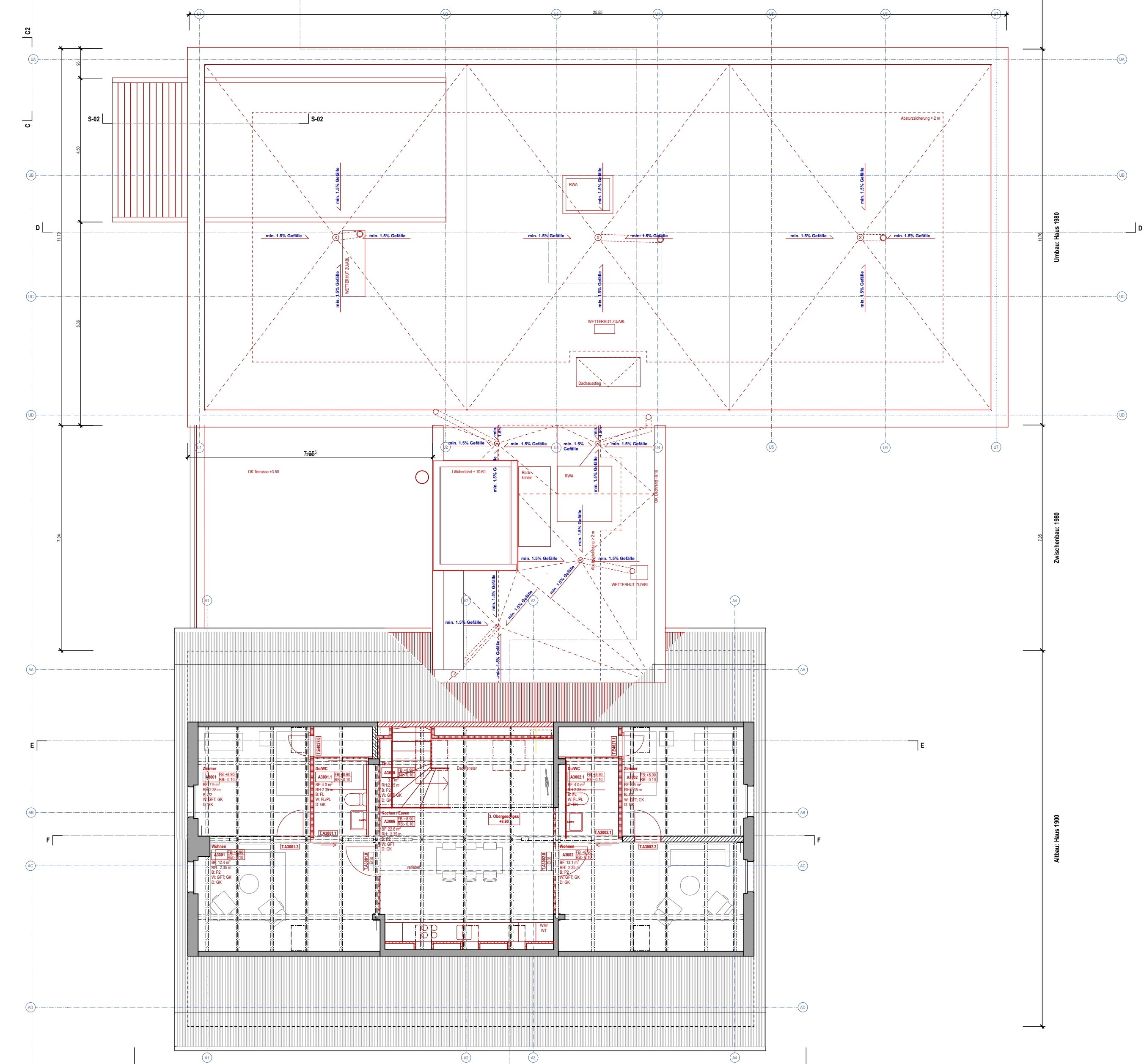

| LEGENDE KURZZEICHEN: |                   | LEGENDE BODENMATERIALIEN |                                | LEGENDE WANDMATERIALIEN              |                                   |
|----------------------|-------------------|--------------------------|--------------------------------|--------------------------------------|-----------------------------------|
| BF                   | Bodenfläche       | SA                       | Sonderaufbau                   | SBL                                  | Sichtbeton, lasiert               |
| FF                   | Fensterfläche     | L11                      | Linoleum, Farbe 1              | FL/PL                                | Fliesen/Platten                   |
| RH                   | Raumhöhe im Licht | L12                      | Linoleum, Farbe 2              | Vergl.                               | Verglasung                        |
| F                    | Fertig            | FL                       | Fliesen                        | Best.                                | Bestand, geputzt                  |
| R                    | Roh               | HR                       | Holzrost                       | GK                                   | Verkleidung Gipskartonplatte      |
| OK                   | Oberkante         | Beton                    | Beton                          | Gard.                                | Garderobe                         |
| UK                   | Unterkante        | IB                       | Industrieboden                 | Beton/MW g.                          | Beton/Mauerwerk gestrichen        |
| B                    | Boden             | EP                       | Epoxiboden                     | GFT                                  | Glasfasertape gestrichen          |
| W                    | Wand              | Best.                    | Bestand, geputzt               | Beton/MW                             | Beton/Mauerwerk roh               |
| D                    | Decke             | KST                      | Kunststein                     | Best. g.                             | Bestand neu gestrichen            |
| BR                   | Brüstung          | Ubr                      | Unterlagsbodeb, roh gestrichen | A                                    | Abrieb                            |
| ST                   | Sturz             | P1                       | Parkett Typ 1                  | LEGENDE DECKENMATERIALIEN            |                                   |
| SW                   | Schwelle          | P2                       | Parkett Typ 2                  | GK                                   | Täferflächen in Dachschräge in    |
| BA                   | Bodenablauf       | Best. K                  | Klinker-Platten Bestand        | Gipskarton verkleidet und gestrichen |                                   |
| AUL                  | Aussenluft        | SS                       | Schmutzschleuse                | SBL                                  | Sichtbeton, lasiert               |
| FOL                  | Fortuft           | ZÜ                       | Zementüberzug (3cm),           | Best. g.                             | Bestand, neu gestrichen           |
| EV                   | Elektroverteiler  | MP                       | Mineralitplatten               | Beton g.                             | Beton, gestrichen, Farbe nach     |
| BH                   | Bodenheizung      |                          |                                | Ang. Arch.                           | Verputzt                          |
| TS                   | Türschliesser     | HV 88                    | Heizverteiler / Grösse         | Best.                                | Bestand, gereinigt                |
| EI30                 | Brandschutztür    | B-00.00.00               | Türnummer /                    | GK EI60                              | Ab. Decke neu, Gips EI60          |
| RWA                  | Rauch- Wärmeabzug | EI30                     | Brandschutz                    | GLD                                  | Gipsloch Decke                    |
| SB                   | Steckbecken       | F-010.1                  | Fensternummer                  | GAD                                  | Gipsabhangdecke                   |
| MS                   | Medizinschrank    |                          |                                | SP                                   | Spritzputz / Promat o.ä           |
| WM                   | Waschmaschine     |                          |                                | Beton                                | Beton roh                         |
| WT                   | Tumbler           |                          |                                | AP                                   | 90% der Fläche mit Akustikpaneele |

**Revisionen**

| Index | Datum | gez. | Ergänzungen u. Änderungen |
|-------|-------|------|---------------------------|
|       |       |      |                           |
|       |       |      |                           |
|       |       |      |                           |
|       |       |      |                           |
|       |       |      |                           |
|       |       |      |                           |
|       |       |      |                           |
|       |       |      |                           |
|       |       |      |                           |
|       |       |      |                           |

LEGENDE:

- Bestand
- Abbruch
- Neu

SCHEMA LAGEPLAN:

PARZELLENUMMER: 13389

LEGENDE SINNBILDER MATERIALIEN:

|                                |                 |                |
|--------------------------------|-----------------|----------------|
| Ortbeton                       | Dämmstoff       | Leichtbauwand  |
| Beton vorfabriziert            | Unterlagsboden  | Kote fertig    |
| Backstein (universal Richtung) | Sperrschicht    | Kote roh       |
| Änderungen                     | Kies / Substrat | Achse          |
| in Abklärung                   | Holz            | Beleuchtung    |
|                                |                 | Aufsichtslinie |

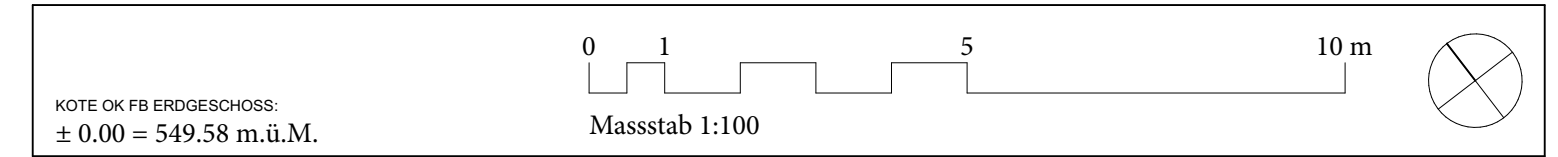

|   |  |                               |
|---|--|-------------------------------|
| <b>BAUVORHABEN:</b><br><b>Areal Hochstrasse</b><br>Hochstrasse 31-33 8330 Pfäffikon             |  |                               |
| <b>AUFTRAGGEBER:</b><br><b>Stiftung zur Palme</b><br>Hochstrasse 31-33 8330 Pfäffikon           |  |                               |
| <b>PLANVERFASSER:</b><br>kathrinsimmenArchitektinnen ETH SIA<br>Erismanntstrasse 54 8004 Zürich |  | <b>PROJEKTNUMMER:</b><br>056  |
| <b>INDEX:</b>   |  | <b>GEZEICHNET:</b><br>AA / AV |
| <b>PLANNUMMER:</b><br>3025a   |  | <b>DATUM:</b><br>02.06.2023   |
| <b>PLANTITEL:</b><br>3. Obergeschoss Bestand/Neu  |  | <b>REVIDERT:</b>              |
|   |  | <b>MASSSTAB:</b><br>1:100     |
|   |  | <b>PLANGRÖSSE:</b><br>A1 quer |



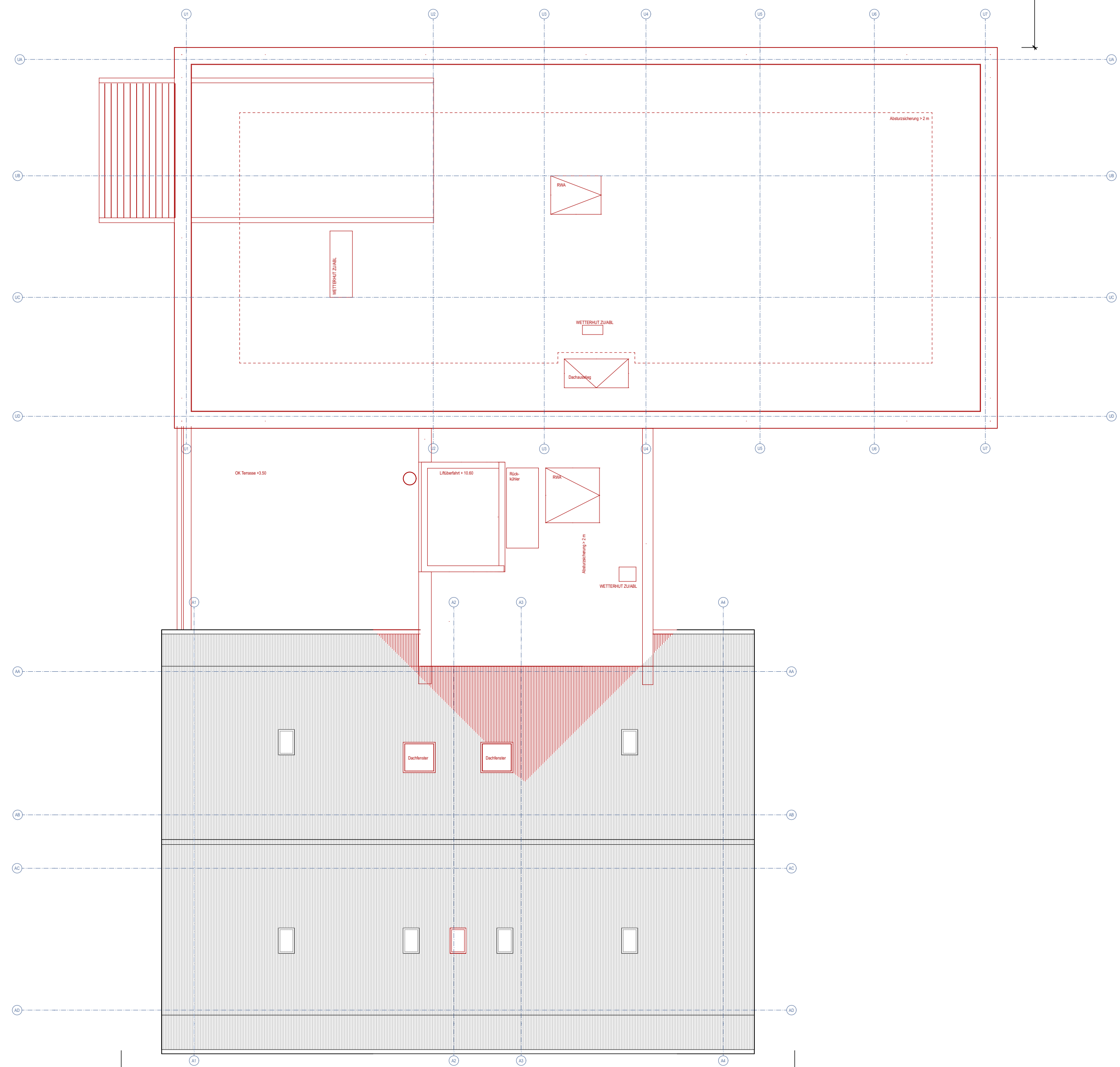
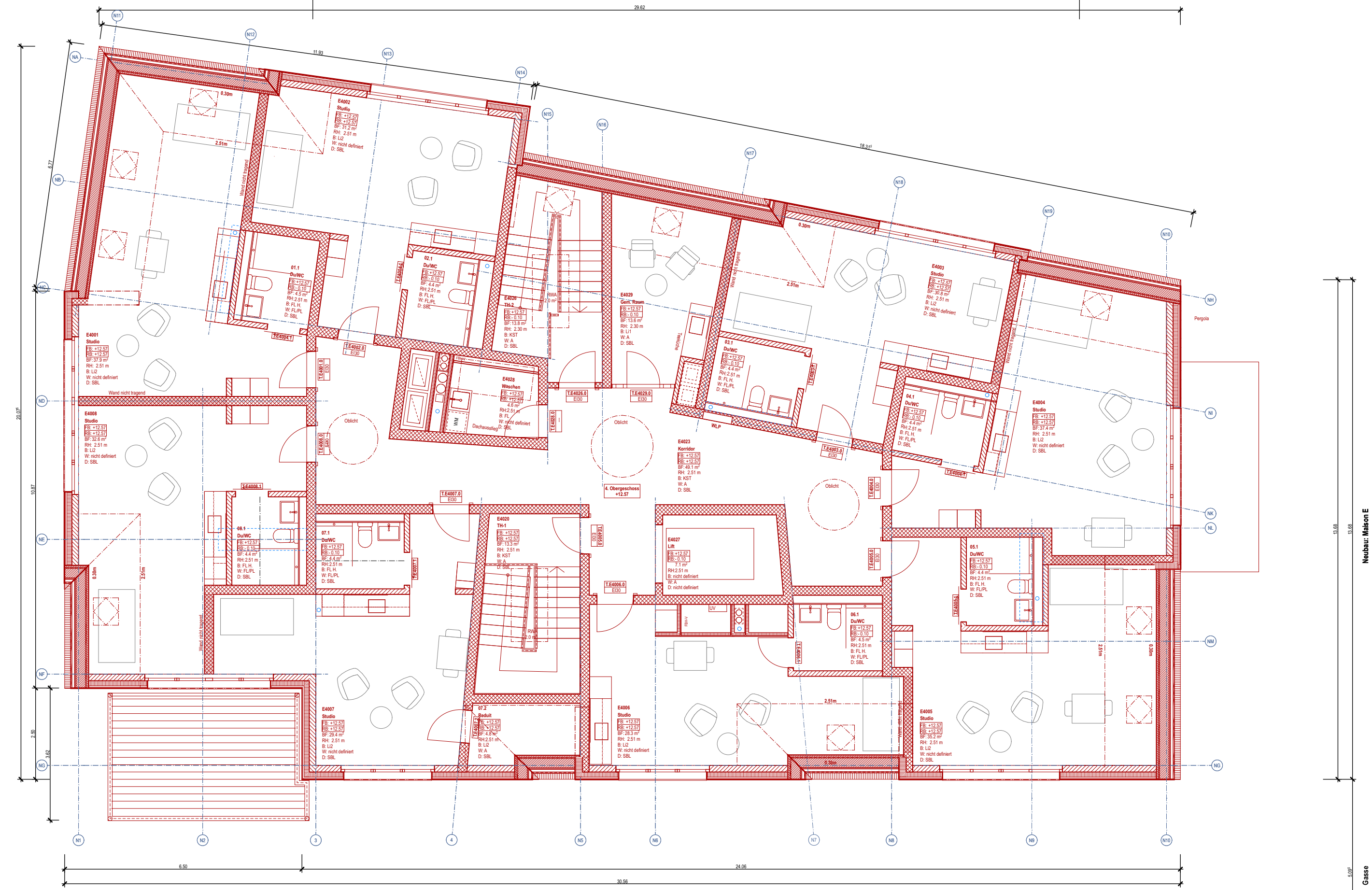

| LEGENDE KURZZEICHEN: |                   | LEGENDE BODENMATERIALIEN: |                                | LEGENDE WANDMATERIALIEN:             |                                   |
|----------------------|-------------------|---------------------------|--------------------------------|--------------------------------------|-----------------------------------|
| BF                   | Bodenfläche       | SA                        | Sonderaufbau                   | SBL                                  | Sichtbeton, lasiert               |
| FF                   | Fensterfläche     | L11                       | Linoleum, Farbe 1              | FL/PL                                | Fliesen/Platten                   |
| RH                   | Raumhöhe im Licht | L12                       | Linoleum, Farbe 2              | Vergl.                               | Verglasung                        |
| F                    | Fertig            | FL                        | Fliesen                        | Best.                                | Bestand, geputzt                  |
| R                    | Roh               | HR                        | Holzrost                       | GK                                   | Verkleidung Gipskartonplatte      |
| OK                   | Oberkante         | Beton                     | Beton                          | Gard.                                | Garderobe                         |
| UK                   | Unterkante        | IB                        | Industrieboden                 | Beton/MW g.                          | Beton/Mauerwerk gestrichen        |
| B                    | Boden             | EP                        | Epoxiboden                     | GFT                                  | Glasfasertape gestrichen          |
| W                    | Wand              | Best.                     | Bestand, geputzt               | Beton/MW                             | Beton/Mauerwerk roh               |
| D                    | Decke             | KST                       | Kunststein                     | Best. g.                             | Bestand neu gestrichen            |
| BR                   | Brüstung          | UBr                       | Unterlagsbodeb, roh gestrichen | A                                    | Abrieb                            |
| ST                   | Sturz             | P1                        | Parkett Typ 1                  | LEGENDE DECKENMATERIALIEN:           |                                   |
| SW                   | Schwelle          | P2                        | Parkett Typ 2                  | GK                                   | Täferflächen in Dachschräge in    |
| BA                   | Bodenablauf       | Best. K                   | Klinker-Platten Bestand        | Gipskarton verkleidet und gestrichen |                                   |
| AUL                  | Aussenluft        | SS                        | Schmutzschleuse                | SBL                                  | Sichtbeton, lasiert               |
| FOL                  | Fortuft           | ZÜ                        | Zementüberzug (3cm).           | Best. g.                             | Bestand, neu gestrichen           |
| EV                   | Elektroverteiler  | MP                        | Mineralplatten                 | Beton g.                             | Beton, gestrichen, Farbe nach     |
| BH                   | Bodenheizung      |                           |                                | Ang. Arch.                           | Verputz                           |
| TS                   | Türschliesser     | HV 88                     | Heizverteiler / Grösse         | Best.                                | Bestand, gereinigt                |
| EI30                 | Brandschutztür    | B-00.00.00                | Türnummer /                    | GK EI60                              | Ab. Decke neu, Gips EI60          |
| RWA                  | Rauch- Wärmeabzug | EI30                      | Brandschutz                    | GLD                                  | Gipsloch Decke                    |
| SB                   | Steckbecken       | F-010.1                   | Fensternummer                  | GAD                                  | Gipsabhangdecke                   |
| MS                   | Medzinschrank     |                           |                                | SP                                   | Spritzputz / Promat o.ä           |
| WM                   | Waschmaschine     |                           |                                | Beton                                | Beton roh                         |
| WT                   | Tumbler           |                           |                                | AP                                   | 90% der Fläche mit Akustikpaneele |

**Revisionen**

| Index | Datum | gez. | Ergänzungen u. Änderungen |
|-------|-------|------|---------------------------|
|       |       |      |                           |
|       |       |      |                           |
|       |       |      |                           |
|       |       |      |                           |
|       |       |      |                           |
|       |       |      |                           |
|       |       |      |                           |
|       |       |      |                           |
|       |       |      |                           |
|       |       |      |                           |

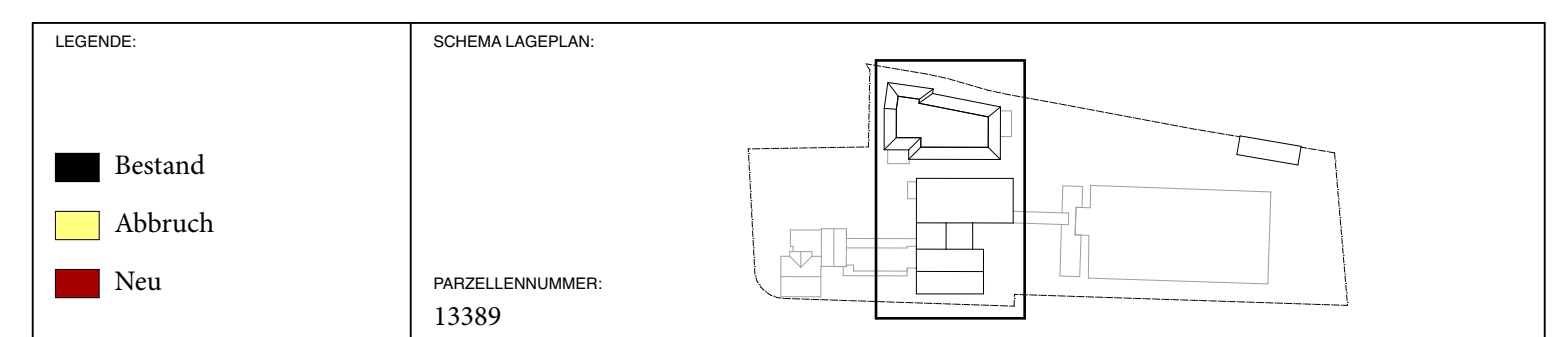

LEGENDE SINNBILDER MATERIALIEN:

|                                |                 |                |
|--------------------------------|-----------------|----------------|
| Ortbeton                       | Dämmstoff       | Leichtbauwand  |
| Beton vorfabriziert            | Unterlagsboden  | Kote fertig    |
| Backstein (universal Richtung) | Sperrschicht    | Kote roh       |
| Änderungen                     | Kies / Substrat | Achse          |
| in Abklärung                   | Holz            | Beleuchtung    |
|                                |                 | Aufsichtslinie |

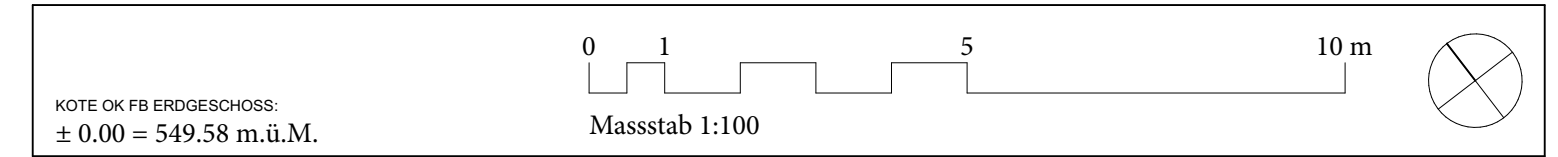

|   |  |                               |
|---|--|-------------------------------|
| <b>BAUVORHABEN:</b><br><b>Areal Hochstrasse</b><br>Hochstrasse 31-33 8330 Pfäffikon             |  |                               |
| <b>AUFTRAGGEBER:</b><br><b>Stiftung zur Palme</b><br>Hochstrasse 31-33 8330 Pfäffikon           |  |                               |
| <b>PLANVERFASSER:</b><br>kathrinsimmen Architektinnen ETH SIA<br>Erismannstrasse 54 8004 Zürich |  | <b>PROJEKTNUMMER:</b><br>056  |
| <b>INDEX:</b>   |  | <b>GEZEICHNET:</b><br>AA / AV |
| <b>PLANNUMMER:</b><br>3026a   |  | <b>PLANNUMMER:</b><br>056     |
| <b>PLANTITEL:</b><br>Dachgeschoss Bestand/Neu   |  | <b>DATUM:</b><br>02.06.2023   |
| <b>PLANNUMMER:</b><br>3026a   |  | <b>REVIDERT:</b>              |
| <b>PLANTITEL:</b><br>Dachgeschoss Bestand/Neu   |  | <b>MASSSTAB:</b><br>1:100     |
| <b>PLANNUMMER:</b><br>3026a   |  | <b>PLANGRÖSSE:</b><br>A1 quer |



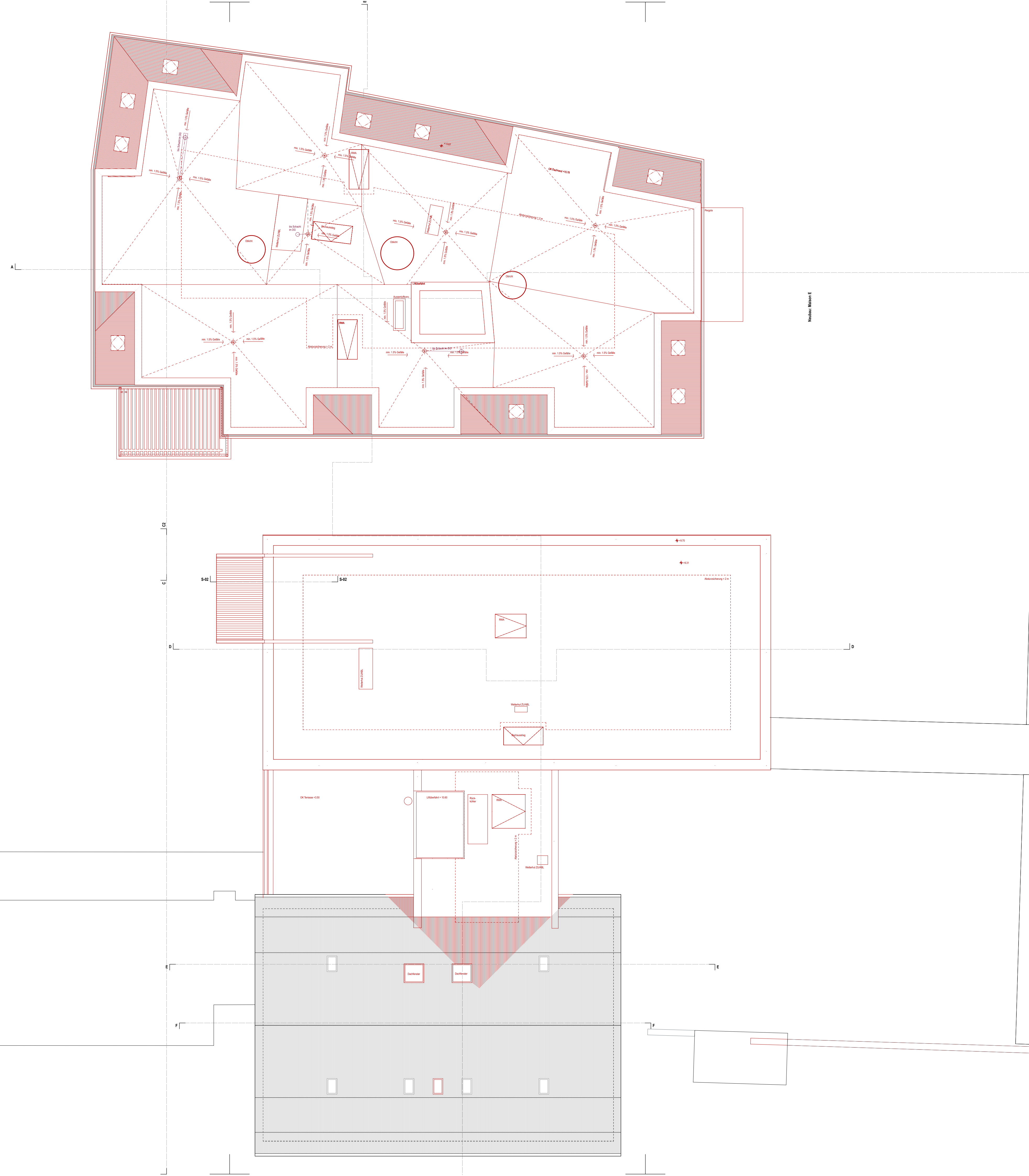

| LEGENDE KURZZEICHEN: |                   | LEGENDE BODENMATERIALIEN |                                | LEGENDE WANDMATERIALIEN              |                                   |
|----------------------|-------------------|--------------------------|--------------------------------|--------------------------------------|-----------------------------------|
| BF                   | Bodenfläche       | SA                       | Sonderaufbau                   | SBL                                  | Sichtbeton, lasiert               |
| FF                   | Fensterfläche     | L11                      | Linoleum, Farbe 1              | FL/PL                                | Fliesen/Platten                   |
| RH                   | Raumhöhe im Licht | L12                      | Linoleum, Farbe 2              | Vergl.                               | Verglasung                        |
| F                    | Fertig            | FL                       | Fliesen                        | Best.                                | Bestand, geputzt                  |
| R                    | Roh               | HR                       | Holzrost                       | GK                                   | Verkleidung Gipskartonplatte      |
| OK                   | Oberkante         | Beton                    | Beton                          | Gard.                                | Garderobe                         |
| UK                   | Unterkante        | IB                       | Industrieboden                 | Beton/MW g.                          | Beton/Mauerwerk gestrichen        |
| B                    | Boden             | EP                       | Epoxiboden                     | GFT                                  | Glasfasertape gestrichen          |
| W                    | Wand              | Best.                    | Bestand, geputzt               | Beton/MW                             | Beton/Mauerwerk roh               |
| D                    | Decke             | KST                      | Kunststein                     | Best. g.                             | Bestand neu gestrichen            |
| BR                   | Brüstung          | UBr                      | Unterlagsbodeb, roh gestrichen | A                                    | Abrieb                            |
| ST                   | Sturz             | P1                       | Parkett Typ 1                  | LEGENDE DECKENMATERIALIEN            |                                   |
| SW                   | Schwelle          | P2                       | Parkett Typ 2                  | GK                                   | Täferflächen in Dachschräge in    |
| BA                   | Bodenablauf       | Best. K                  | Klinker-Platten Bestand        | Gipskarton verkleidet und gestrichen |                                   |
| AUL                  | Aussenluft        | SS                       | Schmutzschleuse                | SBL                                  | Sichtbeton, lasiert               |
| FOL                  | Fortuft           | ZÜ                       | Zementüberzug (3cm).           | Best. g.                             | Bestand, neu gestrichen           |
| EV                   | Elektroverteiler  | MP                       | Mineralplatten                 | Beton g.                             | Beton, gestrichen, Farbe nach     |
| BH                   | Bodenheizung      |                          |                                | Ang. Arch.                           | Verputz                           |
| TS                   | Türschliesser     | HV 88                    | Heizverteiler / Grösse         | V                                    | Bestand, gereinigt                |
| EI30                 | Brandschutztür    | B-00.00.00               | Türnummer /                    | GK EI60                              | Ab. Decke neu, Gips EI60          |
| RWA                  | Rauch- Wärmeabzug | EI30                     | Brandschutz                    | GLD                                  | Gipsloch Decke                    |
| SB                   | Steckbecken       | F-010.1                  | Fensternummer                  | GAD                                  | Gipsabhangdecke                   |
| MS                   | Medizinschrank    |                          |                                | SP                                   | Spritzputz / Promat o.ä           |
| WM                   | Waschmaschine     |                          |                                | Beton                                | Beton roh                         |
| WT                   | Tumbler           |                          |                                | AP                                   | 90% der Fläche mit Akustikpaneele |

**Revisionen**

| Index | Datum | gez. | Ergänzungen u. Änderungen |
|-------|-------|------|---------------------------|
|       |       |      |                           |
|       |       |      |                           |
|       |       |      |                           |
|       |       |      |                           |
|       |       |      |                           |
|       |       |      |                           |
|       |       |      |                           |
|       |       |      |                           |
|       |       |      |                           |
|       |       |      |                           |

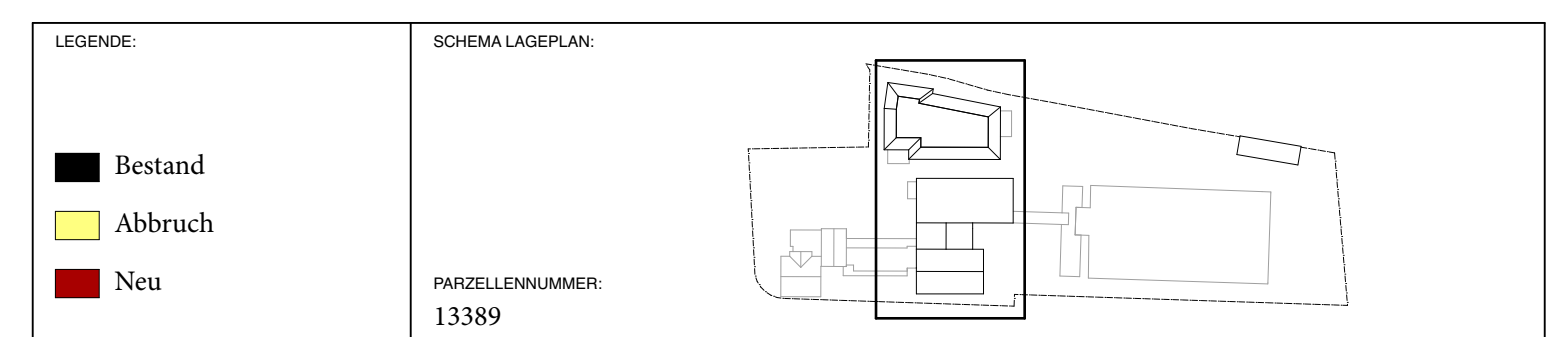

LEGENDE SINNBILDER MATERIALIEN:

|                                |                 |                |
|--------------------------------|-----------------|----------------|
| Ortbeton                       | Dämmstoff       | Leichtbauwand  |
| Beton vorfabriziert            | Unterlagsboden  | Kote fertig    |
| Backstein (universal Richtung) | Sperrschicht    | Kote roh       |
| Änderungen                     | Kies / Substrat | Achse          |
| in Abklärung                   | Holz            | Beleuchtung    |
|                                |                 | Aufsichtslinie |

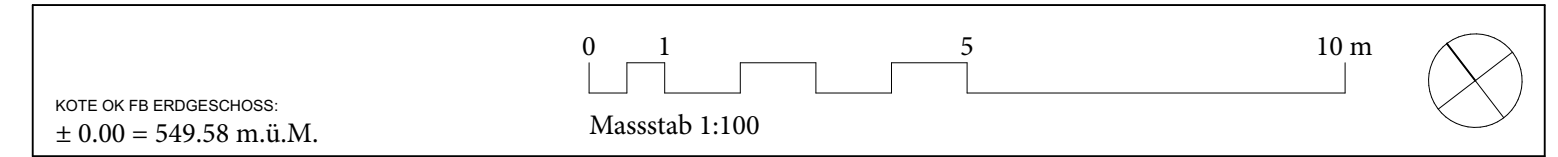

|  |  |                               |
|--|--|-------------------------------|
| <b>BAUVORHABEN:</b><br><b>Areal Hochstrasse</b><br>Hochstrasse 31-33 8330 Pfäffikon            |  |                               |
| <b>AUFTRAGGEBER:</b><br><b>Stiftung zur Palme</b><br>Hochstrasse 31-33 8330 Pfäffikon          |  |                               |
| <b>PLANVERFASSER:</b><br>kathrinsimmenArchitektinnen ETH SIA<br>Erismannstrasse 54 8004 Zürich |  | <b>PROJEKTNUMMER:</b><br>056  |
| <b>INDEX:</b>  |  | <b>GEZEICHNET:</b><br>AA / AV |
| <b>PLANNUMMER:</b><br><b>3027a</b>   |  | <b>DATUM:</b><br>02.06.2023   |
| <b>PLANTITEL:</b><br><b>Dachaufsicht Bestand/Neu</b>   |  | <b>REVIDERT:</b>              |
|  |  | <b>MASSSTAB:</b><br>1:100     |
|  |  | <b>PLANGRÖSSE:</b><br>A1 quer |



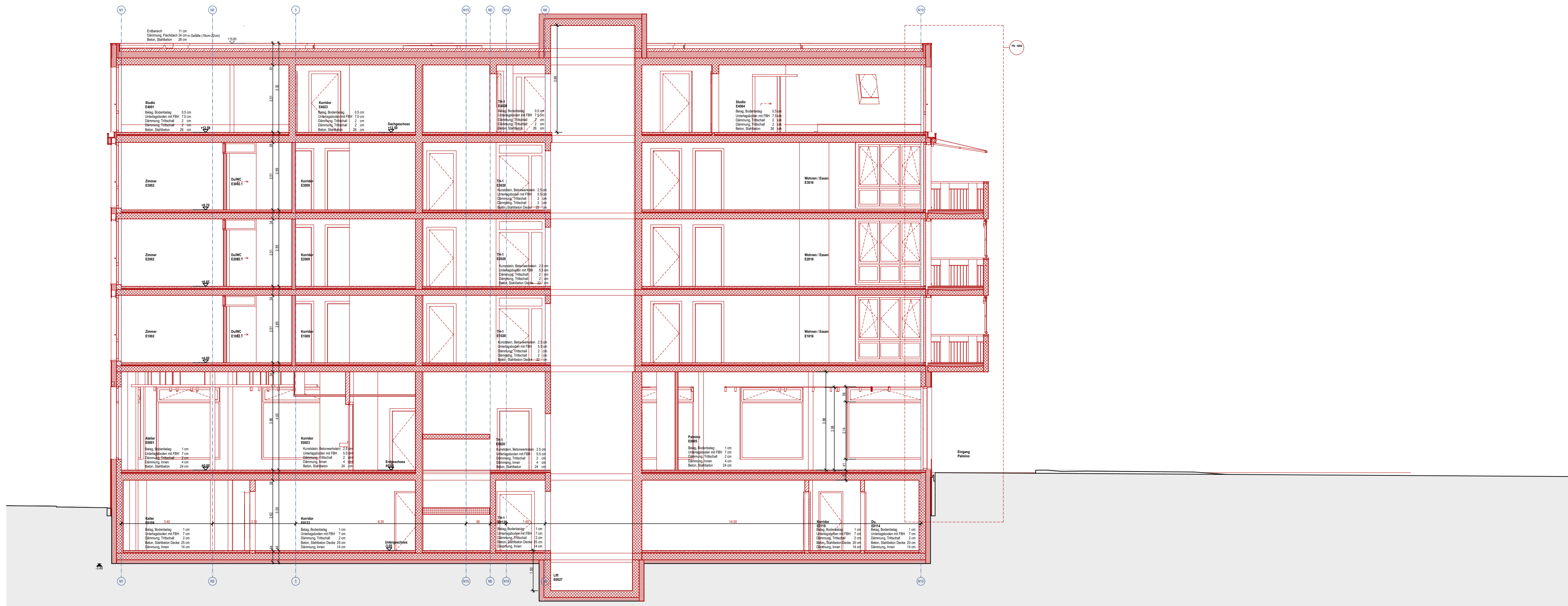

Schnitt A

| LEGENDE KURZZEICHEN: |                   | LEGENDE BODENMATERIALIEN |                                | LEGENDE WANDMATERIALIEN   |   |
|----------------------|-------------------|--------------------------|--------------------------------|---------------------------|---|
| BF                   | Bodenfläche       | SA                       | Sonderaufbau                   | SBL                       | Sichtbeton, lasiert   |
| FF                   | Fensterfläche     | L11                      | Linoleum, Farbe 1              | FL/PL                     | Fliesen/Platten   |
| RH                   | Raumhöhe im Licht | L12                      | Linoleum, Farbe 2              | Vergl.                    | Verglasung  |
| F                    | Fertig            | FL                       | Fliesen                        | Best.                     | Bestand, geputzt  |
| R                    | Roh               | HR                       | Holzrost                       | GK                        | Verkleidung Gipskartonplatte  |
| OK                   | Oberkante         | Beton                    | Beton                          | Gard.                     | Garderobe   |
| UK                   | Unterkante        | IB                       | Industrieboden                 | Beton/MW g.               | Beton/Mauerwerk gestrichen  |
| B                    | Boden             | EP                       | Epoxiboden                     | GFT                       | Glasfasertape gestrichen  |
| W                    | Wand              | Best.                    | Bestand, geputzt               | Beton/MW                  | Beton/Mauerwerk roh   |
| D                    | Decke             | KST                      | Kunstein                       | Best. g.                  | Bestand neu gestrichen  |
| BR                   | Brüstung          | UBr                      | Unterlagsbodeb, roh gestrichen | A                         | Abrieb  |
| ST                   | Sturz             | P1                       | Parkett Typ 1                  | LEGENDE DECKENMATERIALIEN |   |
| SW                   | Schwelle          | P2                       | Parkett Typ 2                  | GK                        | Täferflächen in Dachschräge in Gipskarton verkleidet und gestrichen |
| BA                   | Bodenablauf       | Best. K                  | Klinker-Platten Bestand        | SBL                       | Sichtbeton, lasiert   |
| AUL                  | Aussenluft        | SS                       | Schmutzschleuse                | Best. g.                  | Bestand, neu gestrichen   |
| FOL                  | Fortuft           | ZÜ                       | Zementüberzug (3cm),           | Beton g.                  | Beton, gestrichen, Farbe nach Ang. Arch.                            |
| EV                   | Elektroverteiler  | MP                       | Mineralitplatten               | V                         | Verputz   |
| BH                   | Bodenheizung      |                          |                                | Best.                     | Bestand, gereinigt  |
| TS                   | Türschliesser     |                          |                                | GK EI60                   | Ab. Decke neu, Gips EI60  |
| EI30                 | Brandschutztür    |                          |                                | GLD                       | Gipsloch Decke  |
| RWA                  | Rauch- Wärmeabzug |                          |                                | GAD                       | Gipsabhangdecke   |
| SB                   | Steckbecken       |                          |                                | SP                        | Spritzputz / Promat o.ä   |
| MS                   | Medizinschrank    |                          |                                | Beton                     | Beton roh   |
| WM                   | Waschmaschine     |                          |                                | AP                        | 90% der Fläche mit Akustikpaneele                                   |
| WT                   | Tumbler           |                          |                                |                           |   |

**Revisionen**

| Index | Datum | gez. | Ergänzungen u. Änderungen |
|-------|-------|------|---------------------------|
|       |       |      |                           |
|       |       |      |                           |
|       |       |      |                           |
|       |       |      |                           |
|       |       |      |                           |
|       |       |      |                           |
|       |       |      |                           |
|       |       |      |                           |
|       |       |      |                           |
|       |       |      |                           |

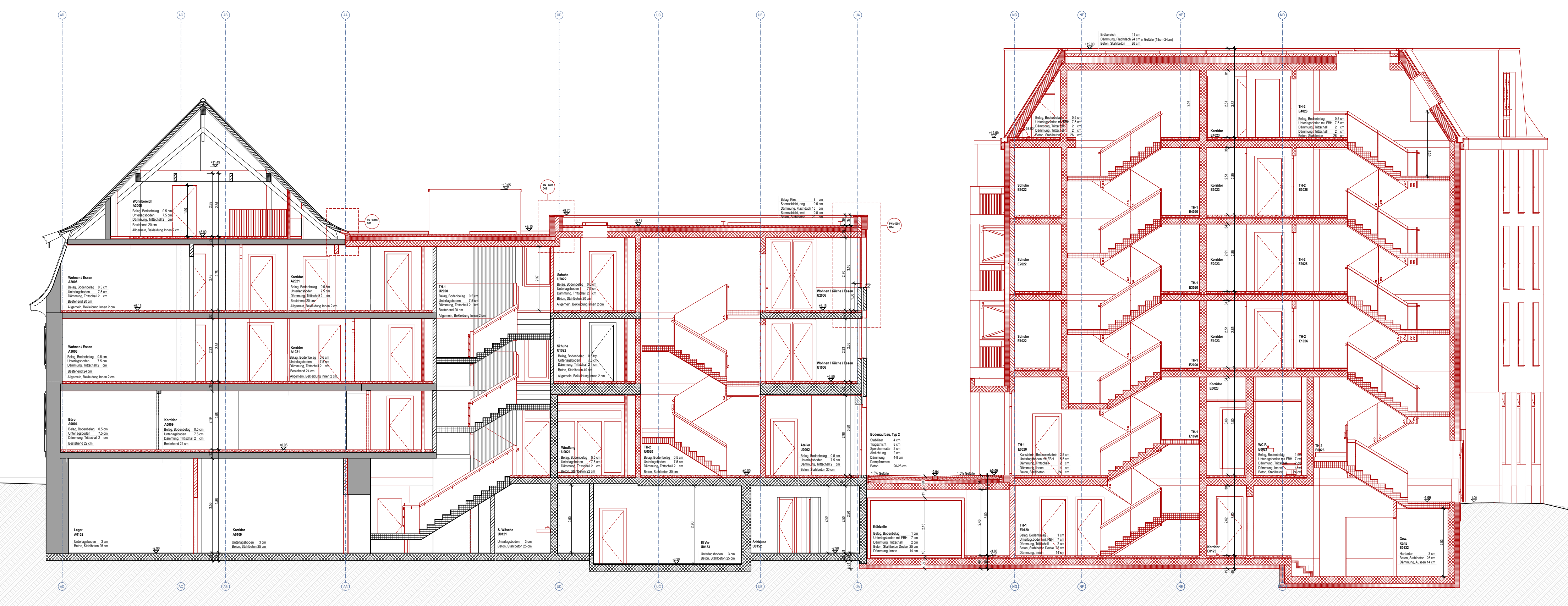

Schnitt B

|  |  |
|--|--|
| LEGENDE:   | SCHEMA LAGEPLAN:   |
| <ul style="list-style-type: none"> <li>Bestand</li> <li>Abbruch</li> <li>Neu</li> </ul>  |  |
| <p>LEGENDE SINNBILDER MATERIALIEN:</p> <ul style="list-style-type: none"> <li>Ortbeton</li> <li>Beton vorfabriziert</li> <li>Backstein (universal Richtung)</li> <li>Änderungen</li> <li>in Abklärung</li> </ul> | <ul style="list-style-type: none"> <li>Dämmstoff</li> <li>Unterlagsboden</li> <li>Sperrschicht</li> <li>Kies / Substrat</li> <li>Holz</li> <li>Leichtbauwand</li> <li>Kote fertig</li> <li>Kote roh</li> <li>Achse</li> <li>Beleuchtung</li> <li>Aufsichtslinie</li> </ul> |
| <p>PARZELLENNUMMER: 13389</p>  |  |

|   |   |
|---|---|
| <p>KOTE OK FB ERDGESCHOSS: ± 0.00 = 549.58 m.ü.M.</p> <p>Masstab 1:100</p>                                  |   |
| <p>BAUVORHABEN:</p> <p><b>Areal Hochstrasse</b><br/>Hochstrasse 31-33 8330 Pfäffikon</p>                    | <p>AUFTRAGGEBER:</p> <p><b>Stiftung zur Palme</b><br/>Hochstrasse 31-33 8330 Pfäffikon</p> <p>044 953 31 31<br/>info@palme.ch</p> |
| <p>PLANVERFASSER:</p> <p><b>Kathrinsimmen</b>Architektinnen ETH SIA<br/>Erismanntstrasse 54 8004 Zürich</p> | <p>PROJEKTNUMMER: 056</p> <p>GEZEICHNET: AA / AV</p> <p>043 243 90 20<br/>welcome@kathrinsimmen.ch</p>                            |
| <p>INDEX:</p> <p>PLANUNGSPHASE:</p> <p><b>Bauprojekt</b></p>  | <p>PLANNUMMER: 3031a</p> <p>PLANTITEL: <b>Schnitte A / B</b></p>  |
| <p>PLANNUMMER: 3031a</p> <p>PLANTITEL: <b>Schnitte A / B</b></p>  | <p>MASSSTAB: 1:100</p> <p>PLANGRÖSSE: A1 quer</p>   |









| LEGENDE KURZZEICHEN: |                   | LEGENDE BODENMATERIALIEN |                                | LEGENDE WANDMATERIALIEN   |                                      |
|----------------------|-------------------|--------------------------|--------------------------------|---------------------------|--------------------------------------|
| BF                   | Bodenfläche       | SA                       | Sonderaufbau                   | SBL                       | Sichtbeton, lasiert                  |
| FF                   | Fensterfläche     | L11                      | Linoleum, Farbe 1              | FL/PL                     | Fliesen/Platten                      |
| RH                   | Raumhöhe im Licht | L12                      | Linoleum, Farbe 2              | Vergl.                    | Verglasung                           |
| F                    | Fertig            | FL                       | Fliesen                        | Best.                     | Bestand, geputzt                     |
| R                    | Roh               | HR                       | Holzrost                       | GK                        | Verkleidung Gipskartonplatte         |
| OK                   | Oberkante         | Beton                    | Beton                          | Gard.                     | Garderobe                            |
| UK                   | Unterkante        | IB                       | Industrieboden                 | Beton/MW g.               | Beton/Mauerwerk gestrichen           |
| B                    | Boden             | EP                       | Epoxiboden                     | GFT                       | Glasfasertape gestrichen             |
| W                    | Wand              | Best.                    | Bestand, geputzt               | Beton/MW                  | Beton/Mauerwerk roh                  |
| D                    | Decke             | KST                      | Kunststein                     | Best.g.                   | Bestand neu gestrichen               |
| BR                   | Brüstung          | UBr                      | Unterlagsbodeb, roh gestrichen | A                         | Abrieb                               |
| ST                   | Sturz             | P1                       | Parkett Typ 1                  | LEGENDE DECKENMATERIALIEN |                                      |
| SW                   | Schwelle          | P2                       | Parkett Typ 2                  | GK                        | Täferflächen in Dachschräge in       |
| BA                   | Bodenablauf       | Best. K                  | Klinker-Platten Bestand        | SBL                       | Gipskarton verkleidet und gestrichen |
| AUL                  | Aussenluft        | SS                       | Schmutzschleuse                | SBL                       | Sichtbeton, lasiert                  |
| FOL                  | Fortuft           | ZÜ                       | Zementüberzug (3cm),           | Best.g.                   | Bestand, neu gestrichen              |
| EV                   | Elektroverteiler  | MP                       | Mineralplatten                 | Beton g.                  | Beton, gestrichen, Farbe nach        |
| BH                   | Bodenheizung      |                          |                                | Ang. Arch.                | Verputz                              |
| TS                   | Türschliesser     | HV 88                    | Heizverteiler / Grösse         | V                         | Bestand, gereinigt                   |
| EI30                 | Brandschutztür    | B-00.00.00               | Türnummer /                    | GK EI60                   | Ab. Decke neu, Gips EI60             |
| RWA                  | Rauch- Wärmeabzug | EI30                     | Brandschutz                    | GLD                       | Gipsloch Decke                       |
| SB                   | Steckbecken       | F-010.1                  | Fensternummer                  | GAD                       | Gipsabhangdecke                      |
| MS                   | Medizinschrank    |                          |                                | SP                        | Spritzputz / Promat o.ä              |
| WM                   | Waschmaschine     |                          |                                | Beton                     | Beton roh                            |
| WT                   | Tumbler           |                          |                                | AP                        | 90% der Fläche mit Akustikpaneele    |

**Revisionen**

| Index | Datum | gez. | Ergänzungen u. Änderungen |
|-------|-------|------|---------------------------|
|       |       |      |                           |
|       |       |      |                           |
|       |       |      |                           |
|       |       |      |                           |
|       |       |      |                           |
|       |       |      |                           |
|       |       |      |                           |
|       |       |      |                           |
|       |       |      |                           |
|       |       |      |                           |
|       |       |      |                           |



| LEGENDE:  | SCHEMA LAGEPLAN:      |
|---|-----------------------|
| <ul style="list-style-type: none"> <li>Bestand</li> <li>Abbruch</li> <li>Neu</li> </ul> |                       |
|   | PARZELLENUMMER: 13389 |

| LEGENDE SINNBILDER MATERIALIEN: |                 |                |
|---------------------------------|-----------------|----------------|
| Ortbeton                        | Dämmstoff       | Leichtbauwand  |
| Beton vorfabriziert             | Unterlagsboden  | Kote fertig    |
| Backstein (universal Richtung)  | Sperrschicht    | Kote roh       |
| Änderungen                      | Kies / Substrat | Achse          |
| in Abklärung                    | Holz            | Beleuchtung    |
|                                 |                 | Aufsichtslinie |

|   |               |  |
|---|---------------|--|
| KOTE OK FIB ERDGESCHOSS: ± 0.00 = 549.58 m.ü.M. | Masstab 1:100 |  |
|---|---------------|--|

|  |  |  |
|--|--|--|
| <b>BAUVORHABEN:</b><br><b>Areal Hochstrasse</b><br>Hochstrasse 31-33 8330 Pfäffikon            |  |  |
| <b>AUFTRAGGEBER:</b><br><b>Stiftung zur Palme</b><br>Hochstrasse 31-33 8330 Pfäffikon          |  |  |
| <b>PLANVERFASSER:</b><br>kathrinsimmenArchitektinnen ETH SIA<br>Erismannstrasse 54 8004 Zürich |  | <b>PROJEKTNUMMER:</b><br>056<br><b>GEZEICHNET:</b><br>RB   |
| <b>INDEX:</b><br><b>Planungsphase:</b><br><b>Bauprojekt</b>                                    |  | <b>DATUM:</b><br>02.06.2023<br><b>REVIDERT:</b>            |
| <b>PLANNUMMER:</b><br>3041c  |  | <b>MASSSTAB:</b><br>1:100<br><b>PLANGRÖSSE:</b><br>A1 quer |
| <b>PLANTITEL:</b><br><b>Ansichten Nord-West / Süd-West</b>                                     |  |  |





| LEGENDE KURZZEICHEN: |                   | LEGENDE BODENMATERIALIEN |                                | LEGENDE WANDMATERIALIEN   |   |
|----------------------|-------------------|--------------------------|--------------------------------|---------------------------|---|
| BF                   | Bodenfläche       | SA                       | Sonderaufbau                   | SBL                       | Sichtbeton, lasiert   |
| FF                   | Fensterfläche     | L11                      | Linoleum, Farbe 1              | FL/PL                     | Fliesen/Platten   |
| RH                   | Raumhöhe im Licht | L12                      | Linoleum, Farbe 2              | Vergl.                    | Verglasung  |
| F                    | Fertig            | FL                       | Fliesen                        | Best.                     | Bestand, geputzt  |
| R                    | Roh               | HR                       | Holzrost                       | GK                        | Verkleidung Gipskartonplatte  |
| OK                   | Oberkante         | Beton                    | Beton                          | Gard.                     | Garderobe   |
| UK                   | Unterkante        | IB                       | Industrieboden                 | Beton/MW g.               | Beton/Mauerwerk gestrichen  |
| B                    | Boden             | EP                       | Epoxiboden                     | GFT                       | Glasfasertape gestrichen  |
| W                    | Wand              | Best.                    | Bestand, geputzt               | Beton/MW                  | Beton/Mauerwerk roh   |
| D                    | Decke             | KST                      | Kunstein                       | Best. g.                  | Bestand neu gestrichen  |
| BR                   | Brüstung          | Ubr                      | Unterlagsbodeb, roh gestrichen | A                         | Abrieb  |
| ST                   | Sturz             | P1                       | Parkett Typ 1                  | LEGENDE DECKENMATERIALIEN |   |
| SW                   | Schwelle          | P2                       | Parkett Typ 2                  | GK                        | Täferflächen in Dachschräge in Gipskarton verkleidet und gestrichen |
| BA                   | Bodenablauf       | Best. K                  | Klinker-Platten Bestand        | SBL                       | Sichtbeton, lasiert   |
| AUL                  | Aussenluft        | SS                       | Schmutzschleuse                | Best.                     | Bestand, gereinigt  |
| FOL                  | Fortuft           | ZÜ                       | Zementüberzug (3cm),           | GK E160                   | Ab. Decke neu, Gips E160  |
| EV                   | Elektroverteiler  | MP                       | Mineralplatten                 | GLD                       | Gipsloch Decke  |
| BH                   | Bodenheizung      |                          |                                | GAD                       | Gipsabhangdecke   |
| TS                   | Türschliesser     |                          |                                | SP                        | Spritzputz / Promat o.ä   |
| E130                 | Brandschutztür    | HV 88                    | Heizverteiler / Grösse         | Beton                     | Beton roh   |
| RWA                  | Rauch- Wärmeabzug | B-00.00.00               | Türnummer / Brandschutz        | AP                        | 90% der Fläche mit Akustikpaneele                                   |
| SB                   | Steckbecken       | E130                     |                                |                           |   |
| MS                   | Medzinschrank     | F-010.1                  | Fensternummer                  |                           |   |
| WM                   | Waschmaschine     |                          |                                |                           |   |
| WT                   | Tumbler           |                          |                                |                           |   |

**Revisionen**

| Index | Datum | gez. | Ergänzungen u. Änderungen |
|-------|-------|------|---------------------------|
|       |       |      |                           |
|       |       |      |                           |
|       |       |      |                           |
|       |       |      |                           |
|       |       |      |                           |
|       |       |      |                           |
|       |       |      |                           |
|       |       |      |                           |
|       |       |      |                           |
|       |       |      |                           |

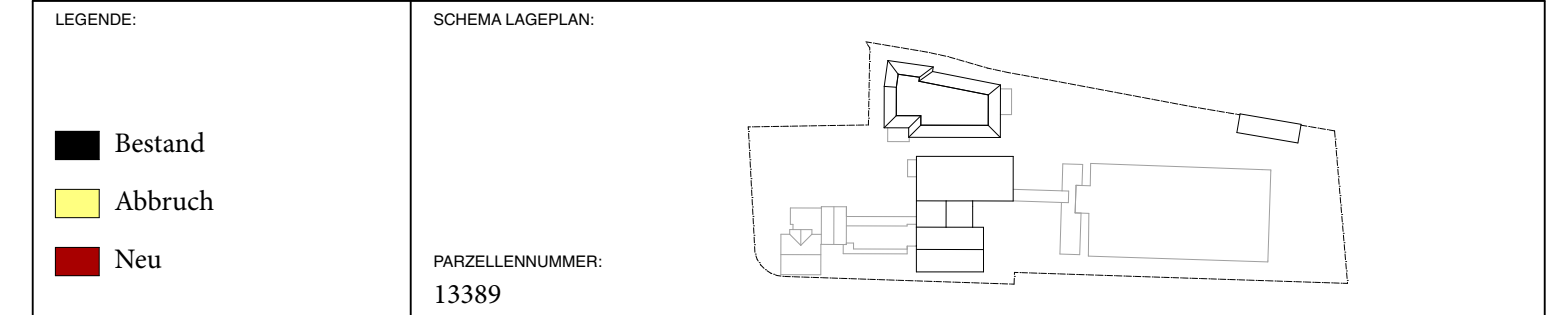

LEGENDE SINNBILDER MATERIALIEN:

|                                |                 |                |
|--------------------------------|-----------------|----------------|
| Ortbeton                       | Dämmstoff       | Leichtbauwand  |
| Beton vorfabriziert            | Unterlagsboden  | Kote fertig    |
| Backstein (universal Richtung) | Sperrschicht    | Kote roh       |
| Änderungen                     | Kies / Substrat | Achse          |
| in Abklärung                   | Holz            | Beleuchtung    |
|                                |                 | Aufsichtslinie |

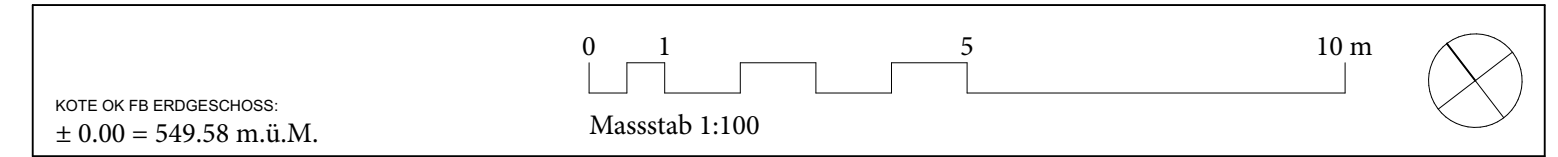

|  |  |  |
|--|--|--|
| <b>BAUVORHABEN:</b><br><b>Areal Hochstrasse</b><br>Hochstrasse 31-33 8330 Pfäffikon            |  |  |
| <b>AUFTRAGGEBER:</b><br><b>Stiftung zur Palme</b><br>Hochstrasse 31-33 8330 Pfäffikon          |  |  |
| <b>PLANVERFASSER:</b><br>kathrinsimmenArchitektinnen ETH SIA<br>Erismannstrasse 54 8004 Zürich |  | <b>PROJEKTNUMMER:</b><br>056<br><b>GEZEICHNET:</b><br>RB   |
| <b>INDEX:</b>  |  | <b>DATUM:</b><br>02.06.2023<br><b>REVIDERT:</b>            |
| <b>PLANNUMMER:</b><br>3042c  | <b>PLANTITEL:</b><br><b>Ansichten Süd-Ost / Nord-Ost</b> | <b>MASSSTAB:</b><br>1:100<br><b>PLANGRÖSSE:</b><br>A1 quer |





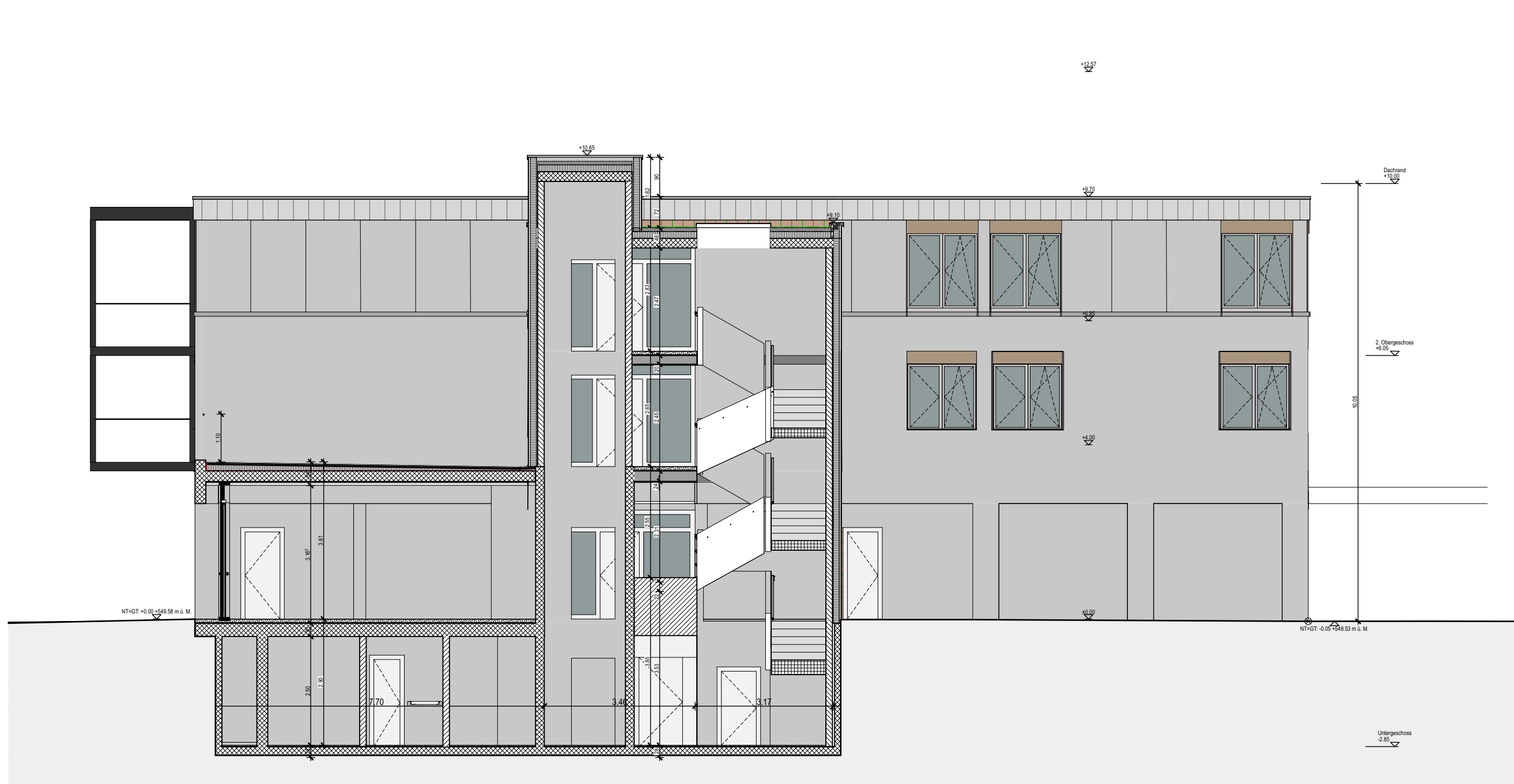

| LEGENDE KURZZEICHEN: |                   | LEGENDE BODENMATERIALIEN: |                                | LEGENDE WANDMATERIALIEN:             |                                   |
|----------------------|-------------------|---------------------------|--------------------------------|--------------------------------------|-----------------------------------|
| BF                   | Bodenfläche       | SA                        | Sonderaufbau                   | SBL                                  | Sichtbeton, lasiert               |
| FF                   | Fensterfläche     | L11                       | Linoleum, Farbe 1              | FL/PL                                | Fliesen/Platten                   |
| RH                   | Raumhöhe im Licht | L12                       | Linoleum, Farbe 2              | Vergl.                               | Verglasung                        |
| F                    | Fertig            | FL                        | Fliesen                        | Best.                                | Bestand, geputzt                  |
| R                    | Roh               | HR                        | Holzrost                       | GK                                   | Verkleidung Gipskartonplatte      |
| OK                   | Oberkante         | Beton                     | Beton                          | Gard.                                | Garderobe                         |
| UK                   | Unterkante        | IB                        | Industrieboden                 | Beton/MW g.                          | Beton/Mauerwerk gestrichen        |
| B                    | Boden             | EP                        | Epoxiboden                     | GFT                                  | Glasfasertape gestrichen          |
| W                    | Wand              | Best.                     | Bestand, geputzt               | Beton/MW                             | Beton/Mauerwerk roh               |
| D                    | Decke             | KST                       | Kunststein                     | Best. g.                             | Bestand neu gestrichen            |
| BR                   | Brüstung          | UBr                       | Unterlagsbodeb, roh gestrichen | A                                    | Abrieb                            |
| ST                   | Sturz             | P1                        | Parkett Typ 1                  | LEGENDE DECKENMATERIALIEN:           |                                   |
| SW                   | Schwelle          | P2                        | Parkett Typ 2                  | GK                                   | Täferflächen in Dachschräge in    |
| BA                   | Bodenablauf       | Best. K                   | Klinker-Platten Bestand        | Gipskarton verkleidet und gestrichen |                                   |
| AUL                  | Aussenluft        | SS                        | Schmutzschleuse                | SBL                                  | Sichtbeton, lasiert               |
| FOL                  | Fortuft           | ZÜ                        | Zementüberzug (3cm).           | Best.                                | Bestand, neu gestrichen           |
| EV                   | Elektroverteiler  | MP                        | Mineralitplatten               | Beton g.                             | Beton, gestrichen, Farbe nach     |
| BH                   | Bodenheizung      |                           |                                | Ang. Arch.                           | Verputz                           |
| TS                   | Türschliesser     | HV 88                     | Heizverteiler / Grösse         | V                                    | Bestand, gereinigt                |
| E130                 | Brandschutztür    | B-00.00.00                | Türnummer /                    | GK E160                              | Ab. Decke neu, Gips E160          |
| RWA                  | Rauch- Wärmeabzug | E130                      | Brandschutz                    | GLD                                  | Gipsloch Decke                    |
| SB                   | Steckbecken       | F-010.1                   | Fensternummer                  | GAD                                  | Gipsabhangdecke                   |
| MS                   | Medizinschrank    |                           |                                | SP                                   | Spritzputz / Promat o.ä           |
| WM                   | Waschmaschine     |                           |                                | Beton                                | Beton roh                         |
| WT                   | Tumbler           |                           |                                | AP                                   | 90% der Fläche mit Akustikpaneele |

**Revisionen**

| Index | Datum | gez. | Ergänzungen u. Änderungen |
|-------|-------|------|---------------------------|
|       |       |      |                           |
|       |       |      |                           |
|       |       |      |                           |
|       |       |      |                           |
|       |       |      |                           |
|       |       |      |                           |
|       |       |      |                           |
|       |       |      |                           |
|       |       |      |                           |
|       |       |      |                           |

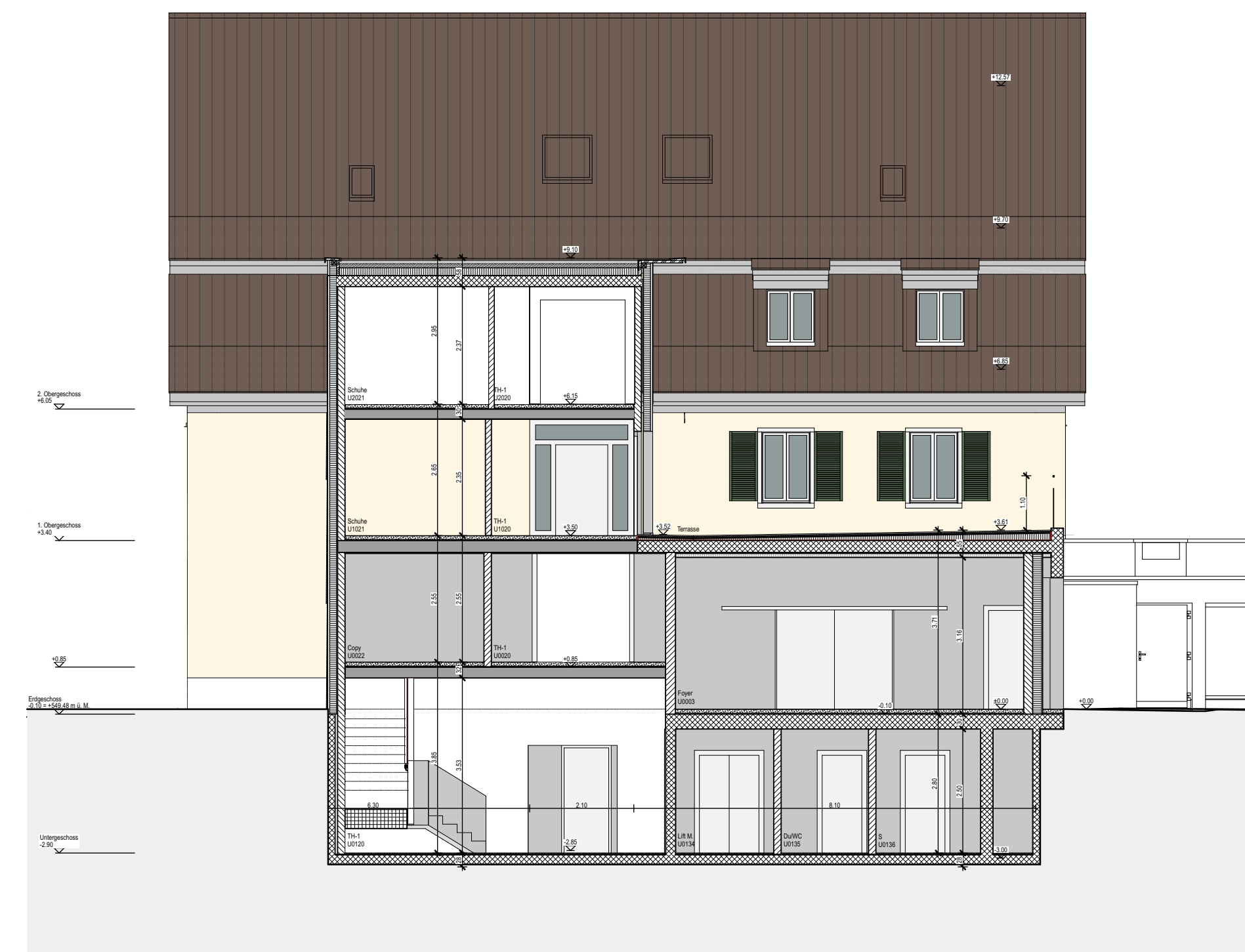
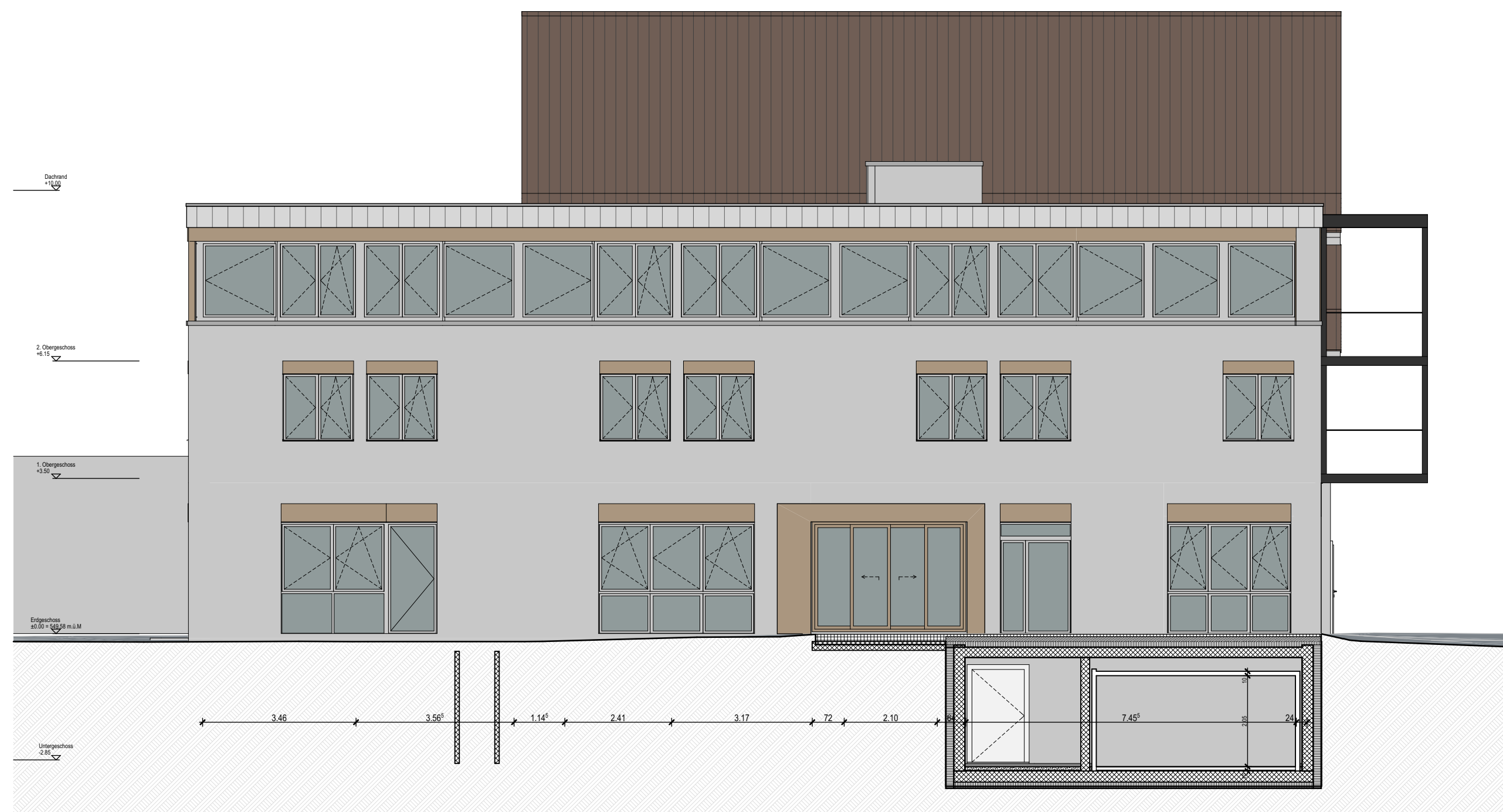

| LEGENDE:   | SCHEMA LAGEPLAN:                 |
|--|----------------------------------|
| <ul style="list-style-type: none"> <li><span style="display: inline-block; width: 10px; height: 10px; background-color: black; margin-right: 5px;"></span> Bestand</li> <li><span style="display: inline-block; width: 10px; height: 10px; background-color: yellow; margin-right: 5px;"></span> Abbruch</li> <li><span style="display: inline-block; width: 10px; height: 10px; background-color: red; margin-right: 5px;"></span> Neu</li> </ul> | <p>PARZELLENUMMER:<br/>13389</p> |

| LEGENDE SINNBILDER MATERIALIEN: |  |  |
|---------------------------------|--|--|
|                                 |  |  |
|                                 |  |  |
|                                 |  |  |
|                                 |  |  |
|                                 |  |  |
|                                 |  |  |

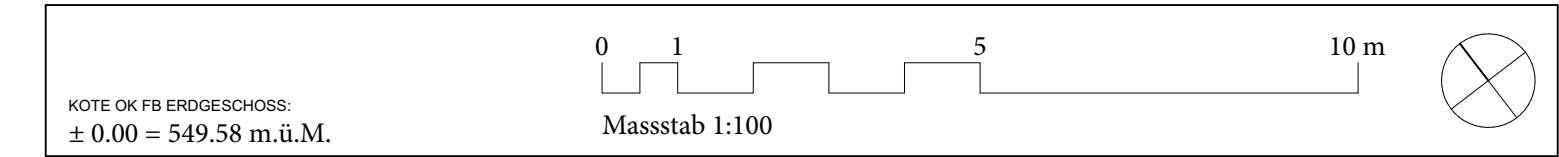

|  |  |  |
|--|--|--|
| <b>BAUVORHABEN:</b><br><b>Areal Hochstrasse</b><br>Hochstrasse 31-33 8330 Pfäffikon            |  |  |
| <b>AUFTRAGGEBER:</b><br><b>Stiftung zur Palme</b><br>Hochstrasse 31-33 8330 Pfäffikon          |  |  |
| <b>PLANVERFASSER:</b><br>kathrinsimmenArchitektinnen ETH SIA<br>Erismannstrasse 54 8004 Zürich |  | <b>PROJEKTNUMMER:</b><br>056<br><b>GEZEICHNET:</b><br>RB                 |
| <b>INDEX:</b>  |  | <b>044 953 31 31</b><br>info@palme.ch                                    |
| <b>PLANUNGSPHASE:</b><br><b>Bauprojekt</b>   |  | <b>043 243 90 20</b><br>welcome@kathrinsimmen.ch                         |
| <b>PLANNUMMER:</b><br><b>3043c</b>   |  | <b>PLANTITEL:</b><br><b>Ansichten Umbau Nord-Ost / Süd-West / Altbau</b> |
|  |  | <b>REVIDERT:</b><br><b>REVIDERT:</b><br><b>REVIDERT:</b>                 |
|  |  | <b>MASSSTAB:</b><br>1:100<br><b>PLANGRÖSSE:</b><br>A1 quer               |