

20. März 2024

Bau und Umwelt Pfäffikon ZH

Erich + Andrea Henzelmann, Objekt: Wohnhaus in Scheune Nr. 21 Hermetzwil
Bügelg 12, 8608 Dübikon **Reuverbaukategorie 8, 8220 Pfäffikon**

- | | |
|------------------------------------|-------------------|
| 1) Lattung | 24/50 mm |
| 2) Konterlattung | 45/50 mm |
| 3) Unterdachfolie | 0,3 mm |
| 4) Weichfaser-Isolation | 60 mm |
| 5) Sparren | 160 mm |
| 6) Isolation | 160 mm |
| 7) Dampfbremse | 0,3 mm |
| 8) Deckenschalung | 20 mm |

neu 60,3 mm

Dachaufbau / neu

- | | |
|-------------------|----------|
| 1) Lattung | 24/50 mm |
| 2) Konterlattung | 45/50 mm |
| 3) Hartpaneele | 8 mm |
| 4) Sparren | 160 mm |
| 5) Isolation | 120 mm |
| 6) Dampfbremse | 0,3 mm |
| 7) Deckenschalung | 20 mm |

Dachaufbau / bestehend

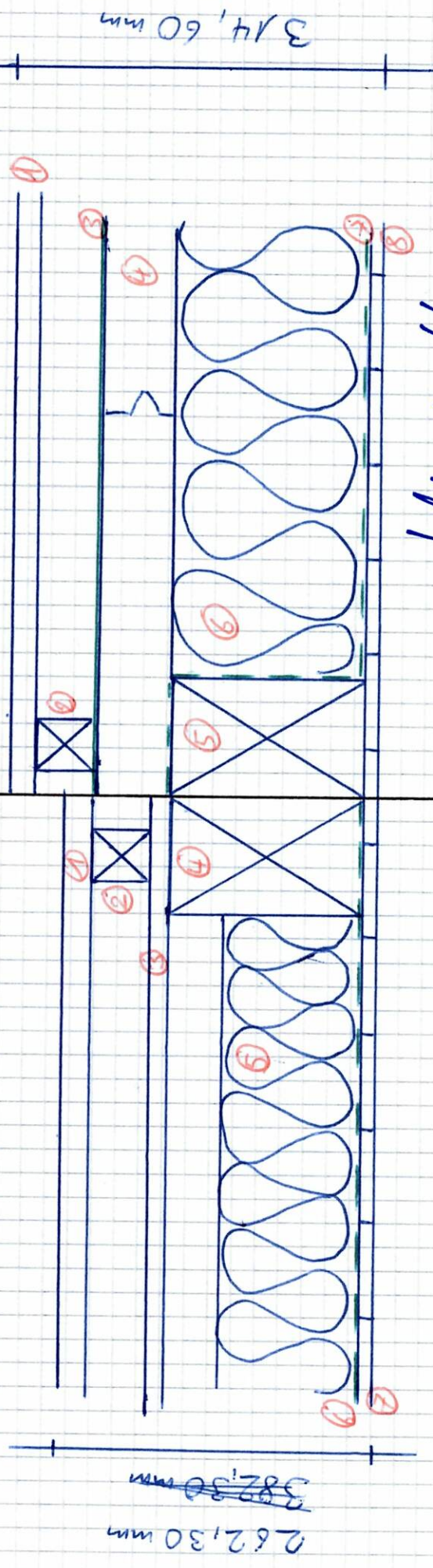

Handwritten signature

Mst: 1:5A
Datum 16.3.2024, Plan - Nr. 2