 Erich + Andrea Henselmann Bürgweg 12 8608 Bubikon	WOHNHAUSEINBAU IN SCHEUNE VERS. NR. Z1 8330 HERMATSWIL	BEARB. THO GEZ. <i>Lu. Post</i> DAT. <i>16.3.2024</i>
	ANSICHTEN, SCHNITT	8602 - 03 1:100
THOMMEN + BRUNNER ARCHITECTEN CHARLES THOMMEN DIPL. ARCHITEKT SA UND MAX BRUNNER ARCHITEKT WALLIKERSTR. 12 8330 PFAFFIKON 950 49 84	GR. 63 / 60 REV.	

EINGEGANGEN

20. März 2024

Bau und Umwelt Pfaffikon ZH

PFAFFIKON

BAUHERR:

ARCHITEKT:

*Meili /
H. H. Brunner*

- BESTEHEND
- ABBRUCH
- NEU

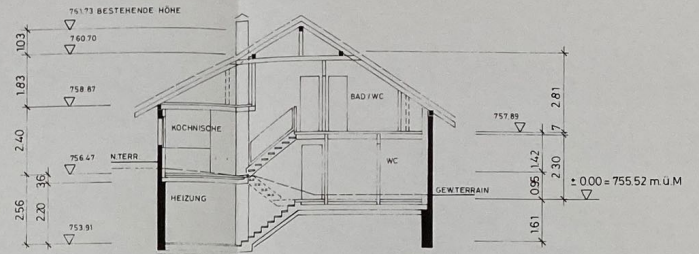

SCHNITT

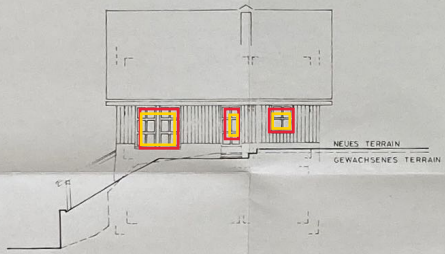

ANSICHT SÜD-OST

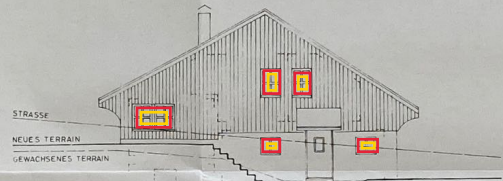

ANSICHT NORD-OST

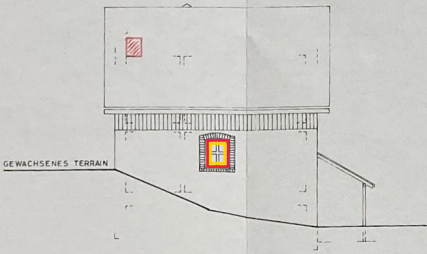

ANSICHT NORD-WEST

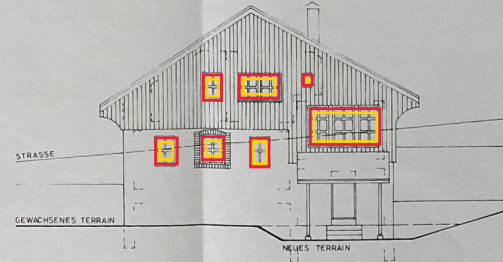

ANSICHT SÜD-WEST