

# A/C/D 3x 42 m<sup>2</sup>

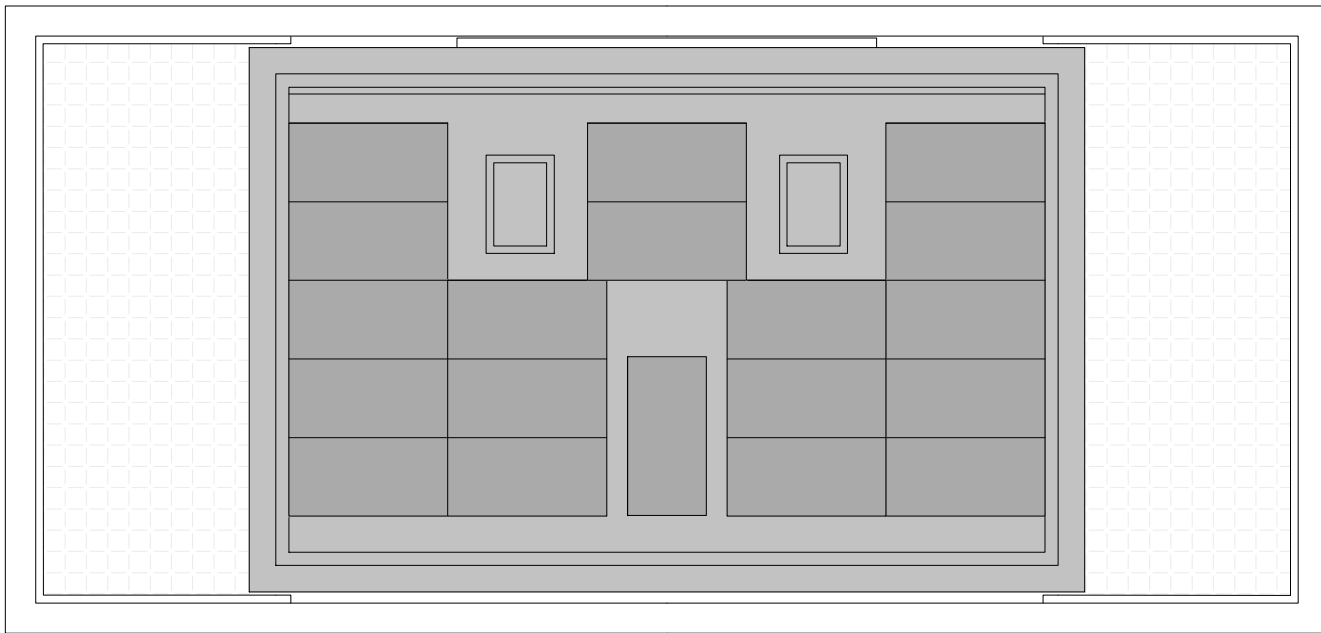

# B/E 2x 85 m<sup>2</sup>

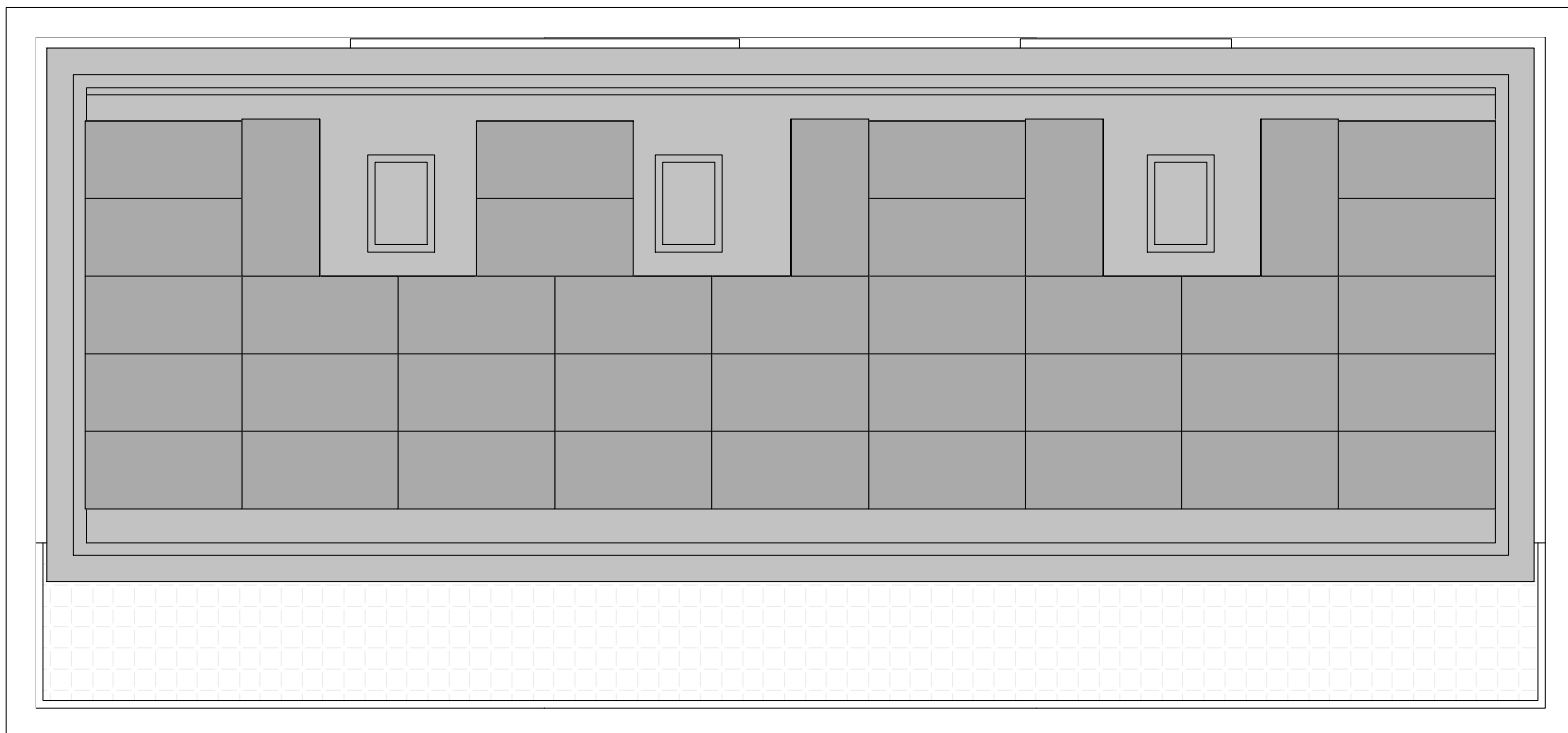

Dachaufsicht

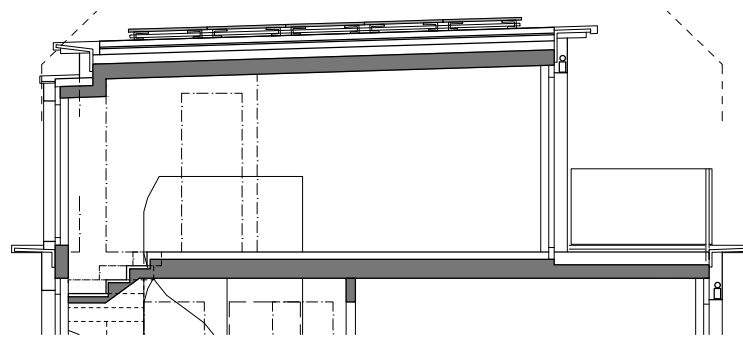

Schnitt

Grundeigentümer / Bauherrschaft: Hochbord Immobilien AG, Neutalstrasse 13c, 8852 Altendorf  
Architekten: Wachtl + Partner, Belsitostrasse 6, 8044 Zürich t 044 383 22 63, info@wachtl.ch  
**Wohnüberbauung Geenstrasse 1-11**  
Parzelle Kat.Nr. 13402 (vormals 11091, 11415) 8330 Pfäffikon

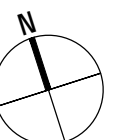

Dachaufsicht / PV-Anlage

1:100

1266-100-109

File: GN-240410.dwg  
Datum: 21.3.2024

Plot: 19.04.2024 - 10:00  
Revision:

Format: A3h